

SUMMER TOUR

Presentado por

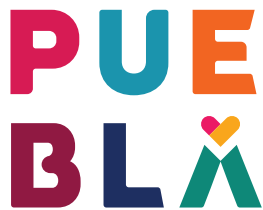

• EL LATIDO DE MÉXICO •



4-7 JUN

CSI2* & GAT

10-14 JUN

CSI2* & Potros

PLAYDOIT®
Casino en Línea



Jeep®



ANÁHUAC PUEBLA



ARQUITECTURA ECUESTRE

LOPETZKI 

LA UNIÓN SELECCIÓN ECUESTRE 

Seguros Atlas® 

TURKISH AIRLINES 

HORSE LOGISTICS 

SOPHIE Wings of Freedom 

MARIN

DOBEL TEQUILA

CABASTIC 

PASSIER®

LEGACY TIMEPIECES

AGRADECEMOS A TODOS NUESTROS

patrocinadores

**PUE
BLA**

• EL LATIDO DE MÉXICO •



PLAYDOIT
Casino en Línea

Jeep



**ANÁHUAC
PUEBLA**



ARQUITECTURA
ECUESTRE



LA UNIÓN
SELECCIÓN ECUESTRE

Seguros **Atlas**



**TURKISH
AIRLINES**



HORSE LOGISTICS



MARIN

LOPETZKI



SOPHIE
Wings of Freedom
Equestrian



DOBEL
TEQUILA

CABASTIC
Because We Care



PASSIER

LEGACY
TIMEPIECES



**SUMMER
TOUR**

Presentado por



QUINTAS
ECUESTRES



**PUE
BLA**
• EL LATIDO DE MÉXICO •

PLAYDOIT
Casino en Línea

CLUB QUINTAS ECUESTRES

Invita a todos los clubes y agrupaciones
afiliadas a la Federación Ecuestre
Mexicana, A.C., a participar en el
Concurso de salto
CSI2* & GAT

SUMMER TOUR

con una bolsa total en premios de
\$4,350,000.00 pesos.

4 al 7 y del 10 al 14
de junio del 2026

Quintas Ecuestres, Puebla



**SUMMER
TOUR**

Presentado por



QUINTAS
ECUESTRES



**PUE
BLA**
• EL LATIDO DE MÉXICO •

PLAYDOIT
Casino en Línea

INFORMACIÓN GENERAL

Tipo de evento: Nacional, GAT, **CSI2*** y potros

Fecha : 4 al 7 y del
10 al 14 de junio del 2026

Lugar: **Quintas Ecuestres**

Bolsa en premios: **\$4,350,000.00**

Comité Organizador: **QUINTAS ECUESTRES**

Coordinación del Evento: **Lucie Campech**
Tel. 55.4080.0028

Marilly Meyer
Tel. 55.2955.236

Enlace FEM y FEI: **Rafael David Faes**

Condiciones generales:

Este evento se llevara a cabo según los reglamentos vigentes de la Federación Ecuestre Mexicana.



SUMMER TOUR

Presentado por



QUINTAS
ECUESTRES



PUE
BLA
• EL LATIDO DE MÉXICO •

PLAYDOIT
Casino en Línea

OFICIALES

Jurado Pista 1

Rafael David (Sem 1 y 2)
Norma Rodriguez (Sem 1 y 2)
Carola Walls (Sem 1 y 2)

Jurado Pista 2

Paola Bellini (Sem 1)
Marta Gallardo (Sem 2)

Juez Foraneo

Liliana Rivera (Sem 1 y 2)

Diseñador

Semana 1
Benjamin Fernandez (Mex) P1
Georgina Melo (Mex) P2

Semana 2
Rodolfo Godoy (Gua) P1
Georgina Melo (Mex) P2

Chief Steward

Marybel Rangel (Sem 1)
Diana Treviño (Sem 2)

Stewards de Paddocks

Susana Ávila (Sem 1 y 2)
Patricia Noriega (Sem 1 y 2)
Javier Guerra (Sem 1 y 2)
Luci Macías (Sem 1 y 2)
Martha Gallardo (Sem 1)
Paola Bellini (Sem 2)

Steward Nocturno

Erick Guzman



SUMMER TOUR

Presentado por



QUINTAS
ECUESTRES



PUE
BLA
• EL LATIDO DE MÉXICO •

PLAYDOIT
Casino en Línea

OFICIALES

Jueces de pista	Fajina FEM
Cronómetros	FEM
Comité de apelación	Rafael David Gustavo Ramos
Veterinarios	José Luis Velazquez (Sem 1 y 2)
Treating Vet	Fernanda Castro Dosal (Sem 1 y 2)
Delegado Técnico	Bernardo Maurer (Sem 1 y 2)
Asesor Técnico	Alejandro Mills (Sem 1 y 2)
Servicio Médico	Setramed
Herrero	Jorge López
Coordinación de Caballerizas	Efraín Favela (Sem 1 y 2)
Oficina del Evento	Secretariado FEM
Comité de Premiación	Priscila Nieto



**SUMMER
TOUR**

Presentado por



QUINTAS
ECUESTRES



**PUE
BLA**
• EL LATIDO DE MÉXICO •

PLAYDOIT
Casino en Línea

CONDICIONES TÉCNICAS

Dimensiones de las Canchas

Pista 1 Arena 123 x 85 En Irregular

Pista 2 Arena 106 x 78 En Irregular

Dimensiones de los Paddocks

Paddock 1 arena 60 x 55

Paddock 2 arena 80 x 45

Paddock 3 arena 60 x 45

Paddock 4 arena 45 x 60

Paddock 5 arena 35 x 60

Horario de Paddocks

Lunes a Miércoles de: 7:00 am a 18:00 Hrs.



**SUMMER
TOUR**

Presentado por



QUINTAS
ECUESTRES



**PUE
BLA**
• EL LATIDO DE MEXICO •

PLAYDOIT
Casino en Línea

PROGRAMA CSI2* / GAT

JUNIO 4 - 7

Benjamín Fernández (MEX)

PISTA 1 ARENA

	JUEVES 4 DE JUNIO	VIERNES 5 DE JUNIO	SÁBADO 6 DE JUNIO	DOMINGO 7 DE JUNIO
7	<p>9:45 A.M.</p> <p>CABASTIC</p> <p>CSN</p> <p>A) ABIERTA 1.30 B) LIBRE 1.30</p> <p>2 FASES ESPECIAL 222 2.3</p>	<p>8:30 A.M.</p> <p>CSI 2*</p> <p>A) LIBRE 1.35 B) LIBRE 1.40</p> <p>2 FASES ESPECIAL 222 2.3</p>	<p>9:00 A.M.</p> <p>LA UNIÓN</p> <p>CSN</p> <p>A) ABIERTA 1.30 B) LIBRE 1.30 B) \$50,000</p> <p>VELOCIDAD 220 2.1.1</p>	<p>9:00 A.M.</p> <p>ANÁHUAC PUEBLA</p> <p>CSN</p> <p>A) ABIERTA 1.30 A) \$50,000 B) LIBRE 1.30 B) \$50,000</p>
8	<p>A/T</p> <p>PLAYDOIT Casino en Línea</p> <p>GAT 1.20</p> <p>2 FASES ESPECIAL 222 2.3</p>	<p>A/T</p> <p>PLAYDOIT Casino en Línea</p> <p>GAT 1.20</p> <p>2 FASES ESPECIAL 222 2.3</p>	<p>A/T</p> <p>PLAYDOIT Casino en Línea</p> <p>GAT 1.20 FINAL \$150,000</p> <p>DESEMPATE 220 2.1.2 1er lugar boleto de Turkish Airlines</p>	<p>LEGACY TIMEPIECES</p> <p>CSI 2* C) 1.35 \$100,000</p> <p>2 FASES ESPECIAL 222 2.3</p>
9	<p>A/T</p> <p>HORSE LOGISTICS</p> <p>CSI 2*</p> <p>A) LIBRE 1.35 B) LIBRE 1.40</p> <p>VELOCIDAD 220 2.1.1</p>	<p>A/T</p> <p>ARQUITECTURA ECUESTRE</p> <p>CSI 2*</p> <p>LIBRE 1.45 \$560,000</p> <p>DESEMPATE 220 2.1.2 RANKING</p>	<p>A/T</p> <p>Alfa Romeo</p> <p>CSI 2*</p> <p>CLÁSICO 1.40 \$250,000</p> <p>DESEMPATE 220 2.1.2</p>	<p>A/T</p> <p>PUEBLA • EL LATIDO DE MEXICO •</p> <p>CSI 2*</p> <p>GRAN PREMIO 1.45 \$640,000</p> <p>DESEMPATE 220 2.1.2 RANKING</p>

Georgina Melo (MEX)

PISTA 2 ARENA

10	<p>9:00 A.M.</p> <p>LIBRE 1.20</p> <p>2 FASES ESPECIAL 222 2.3 C \$1,100</p>	<p>8:30 A.M.</p> <p>LA UNIÓN</p> <p>A) GAT 1.10</p> <p>B) GAT CHILDREN HIGH</p> <p>C) LIBRE 1.10</p> <p>D) MASTERS</p> <p>2 FASES ESPECIAL 222 2.3 C \$1,100</p>	<p>9:00 A.M.</p> <p>LA UNIÓN</p> <p>A) GAT 1.10 FINAL 1er lugar boleto de Turkish Airlines</p> <p>B) GAT CHILDREN HIGH FINAL</p> <p>PASSIER®</p> <p>C) MASTERS FINAL</p> <p>DESEMPATE 220 2.1.2</p>	<p>9:00 A.M.</p> <p>SOPHIE Wings of Freedom</p> <p>A) LIBRE 1.20 B) LIBRE 1.10</p> <p>2 FASES ESPECIAL 222 2.3 \$1,100</p>
11	<p>A/T</p> <p>LA UNIÓN</p> <p>A) GAT 1.10</p> <p>B) GAT CHILDREN HIGH</p> <p>C) LIBRE 1.10</p> <p>PASSIER®</p> <p>C) MASTERS</p> <p>2 FASES ESPECIAL 222 2.3 C \$1,100</p>	<p>A/T</p> <p>DOBEL TEQUILA</p> <p>A) GAT 1.00</p> <p>PASSIER®</p> <p>B) GAT CHILDREN LOW</p> <p>C) LIBRE 1.00</p> <p>2 FASES ESPECIAL 222 2.3 C \$1,100</p>	<p>A/T</p> <p>DOBEL TEQUILA</p> <p>A) GAT 1.00</p> <p>PASSIER®</p> <p>B) GAT CHILDREN LOW FINAL</p> <p>DESEMPATE 220 2.1.2</p>	<p>A/T</p> <p>MARIN</p> <p>A) LIBRE 1.00 B) LIBRE .90</p> <p>2 FASES ESPECIAL 222 2.3 \$1,100</p>
12	<p>A/T</p> <p>A) GAT 1.00 B) GAT CHILDREN LOW C) LIBRE 1.00 D) LIBRE .90</p> <p>2 FASES ESPECIAL 222 2.3 C y D \$1,100</p>	<p>A/T</p> <p>LIBRE .90</p> <p>VELOCIDAD 220 2.1.1 \$1,100</p>	<p>A/T</p> <p>LIBRE 1.20</p> <p>VELOCIDAD 220 2.1.1 \$1,100</p>	

BOLSA EN PREMIOS 1RA SEMANA \$1,900,000 PESOS

Para calificar a la Final del coche (Prueba 54) será necesario haber participado (por binomio) en 1 prueba CSI2* de la 1era semana y 1 prueba de CSI2* de la 2da semana.

El premio será un coche Alfa Romeo Junior 2026 al 1er lugar y \$100,000 pesos repartidos del 2do al 5to lugar.

CSI2* 1er caballo \$32,000 / 2do caballo \$22,500 / 3er caballo \$7,500 / No ranking \$22,500 /
CSN Abierta \$15,500 / CSN Libre \$16,000

EL VET CHECK SERÁ EL JUEVES 4 A LAS 8:00 AM



SUMMER TOUR

Presentado por



QUINTAS ECUESTRES



PUEBLA
EL LATIDO DE MEXICO

PLAYDOIT
Casino en Línea

PROGRAMA

JUNIO 10 - 14

Rodolfo Godoy (GUA)

PISTA 1 ARENA

	MIÉRCOLES 10 DE JUNIO	JUEVES 11 DE JUNIO	VIERNES 12 DE JUNIO	SÁBADO 13 DE JUNIO	DOMINGO 14 DE JUNIO
29	9:30 A.M. DOBEL TEQUILA A) LIBRE 1.30 B) LIBRE 1.40 VELOCIDAD 220 2.1.1 \$1,100	8:30 A.M. Jeep RAM A) CSI 2* LIBRE 1.35 A) CSN ABIERTA 1.30 B) CSN LIBRE 1.30 2 FASES ESPECIAL 222 2.3	9:00 A.M. PLAYDOIT Casino en Línea CSI 2* LIBRE 1.35m VELOCIDAD 220 2.1.1	8:30 A.M. PLAYDOIT Casino en Línea CSN 1.30 \$100,000 2 FASES ESPECIAL 222 2.3	9:00 A.M. PLAYDOIT Casino en Línea CSN A) LIBRE 1.30 \$100,000 HORSE LOGISTICS CSI 2* B) LIBRE 1.35 \$100,000 CSI 2* C) LIBRE 1.40 \$100,000 VELOCIDAD 220 2.1.2
30	A/T LEGACY TIMEPIECES WARM UP 8 AÑOS FALTAS 220 1.1.1 \$1,100	A/T LA UNIÓN 8 AÑOS FALTAS 220 1.1.1	A/T Seguros Atlas CSN A) ABIERTA 1.30 B) LIBRE 1.30 VELOCIDAD 220 2.1.1	A/T ANÁHUAC PUEBLA 8 AÑOS FINAL DESEMPATE 220 2.1.2	VELOCIDAD 220 2.1.2
31	A/T CABASTIC LIBRE 1.20 VELOCIDAD 220 2.1.1	A/T Alfa Romeo CSI 2* LIBRE 1.45 \$560,000 DESEMPATE 220 2.1.2 RANKING	A/T ARQUITECTURA ECUESTRE CSI 2* LIBRE 1.40 \$150,000 2 FASES ESPECIAL 222 2.3	A/T PUEBLA EL LATIDO DE MEXICO CSI 2* GRAN PREMIO 1.45 \$640,000 DESEMPATE 220 2.1.2 RANKING	1:00 P.M. Alfa Romeo CLASICO 1.40 FINAL COCHE \$100,000 DESEMPATE 220 2.1.2

Georgina Melo (MEX)

PISTA 2 ARENA

32	9:30 A.M. WARM UP A) 7 AÑOS B) 6 AÑOS FALTAS 220 1.1.1	9:00 A.M. A) 7 AÑOS B) 6 AÑOS FALTAS 220 1.1.1	8:30 A.M. A) ABIERTA 1.20 B) LIBRE 1.20 C) ABIERTA 1.10 D) LIBRE 1.10 2 FASES ESPECIAL 222 2.3 \$1,100	8:30 A.M. MARIN A) 7 AÑOS B) 6 AÑOS FINAL DESEMPATE 220 2.1.2	8:30 A.M. MARIN 5 AÑOS FINAL DESEMPATE 220 2.1.2
33	A/T WARM UP 5 AÑOS FALTAS 220 1.1.1	A/T A) LIBRE 1.20 B) LIBRE 1.10 2 FASES ESPECIAL 222 2.3 \$1,100	A/T 5 AÑOS FALTAS 222 1.1.1	A/T SOPHIE Wings of Freedom A) AMAT/JUV 1.20 B) ABIERTA 1.10 2 FASES ESPECIAL 222 2.3 \$1,100	A/T SOPHIE Wings of Freedom A) LIBRE 1.20 B) LIBRE 1.10 VELOCIDAD 220 2.1.1 \$1,100
34	A/T A) LIBRE 1.10 B) LIBRE 1.00 VELOCIDAD 220 2.1.1 \$1,100	A/T A) LIBRE 1.00 B) LIBRE .90 VELOCIDAD 220 2.1.1 \$1,100	A/T A) ABIERTA 1.00 B) LIBRE 1.00 C) ABIERTA .90 D) LIBRE .90 2 FASES ESPECIAL 222 2.3 \$1,100	A/T A) ABIERTA 1.00 B) ABIERTA .90 2 FASES ESPECIAL 222 2.3 \$1,100	A/T A) LIBRE 1.00 B) LIBRE .90 VELOCIDAD 220 2.1.1 \$1,100

BOLSA EN PREMIOS 2DA SEMANA \$1,750,000 PESOS + CAMIONETA CON VALOR DE \$700,000 PESOS

Para calificar a la Final del coche (Prueba 54) será necesario haber participado (por binomio) en 1 prueba CSI2* de la 1era semana y 1 prueba de CSI2* de la 2da semana.

El premio será un coche Alfa Romeo Junior 2026 al 1er lugar y \$100,000 pesos repartidos del 2do al 5to lugar.

CSI2* 1er caballo \$32,000 / 2do caballo \$22,500 / 3er caballo \$7,500 / No ranking \$22,500 / CSN \$17,200

EL VET CHECK SERÁ EL MIÉRCOLES 10 A LAS 12:30 PM



**SUMMER
TOUR**

Presentado por



QUINTAS
ECUESTRES



**PUE
BLA**
• EL LATIDO DE MEXICO •

PLAYDOIT
Casino en Línea

CLASICO

DOMINGO 14 DE JUNIO

1ER LUGAR

**UN ALFA ROMEO
JUNIOR 2026**



Para calificar a la Final del coche (Prueba 54) será necesario haber participado (por binomio) en 1 prueba CSI2* de la 1era semana y 1 prueba de CSI2* de la 2da semana.

El premio será un coche Alfa Romeo Junior 2026 al 1er lugar y \$100,000 pesos repartidos del 2do al 5to lugar.

**2° lugar 40 % 4° lugar 20 %
3° lugar 30 % 5° lugar 10 %**



SUMMER TOUR

Presentado por



QUINTAS
ECUESTRES



**PUE
BLA**
• EL LATIDO DE MÉXICO •

PLAYDOIT
Casino en Línea

INSCRIPCIONES

Nominación	\$1,100.00
Pruebas sin premio en efectivo	\$1,100.00
FEI FEE	\$850.00
Serie CSN (Abierta 1.30) (1ra semana)	\$15,500.00
Serie CSN (Libre 1.30) (1ra semana)	\$16,000.00
Serie CSN (Abierta y Libre 1.30) (2da semana)	\$17,200.00

(Series CSN incluyen caballeriza portátil y nominación)

En caso de requerir caballeriza de mampostería tendrá costo extra de \$500.00 mx

Serie de potros de 5, 6 y 7 años	\$9,000.00
Serie de potros de 8 años	\$10,500.00

(incluye caballeriza portátil y nominación)

En caso de requerir caballeriza de mampostería tendrá costo extra de \$500.00 mx

CSI 2* (incluye caballeriza de mampostería y nominación - Upgrade a caballeriza Premium \$1,750.*)

Caballo 1	\$32,000.00
Caballo 2	\$22,500.00
Caballo 3	\$7,500.00
Prueba No Ranking	\$22,500.00

En el CSI2* cada jinete puede meter un máximo de 6 caballos

Cada jinete puede meter únicamente 2 caballos al GP CSI2*

GAT (incluye caballeriza portátil y nominación)

GAT 1.20	\$16,500.00
GAT 1.10 y Children High	\$12,800.00
GAT 1.00, Children Low y Masters	\$12,800.00

NO PROCEDERÁN POR NINGÚN MOTIVO LAS CANCELACIONES UNA VEZ INICIADA LA PRUEBA Y SERÁ COBRADA.

* Sujeta a disponibilidad



**SUMMER
TOUR**

Presentado por



QUINTAS
ECUESTRES



**PUE
BLA**
• EL LATIDO DE MEXICO •

PLAYDOIT
Casino en Línea

CATEGORIAS

ABIERTA 1.20: Abierto a todas las categorías de esa altura excepto potros

ABIERTA 1.10: Abierto a todas las categorías de esa altura excepto potros

ABIERTA 1.00: Abierto a todas las categorías de esa altura

ABIERTA 0.90: Abierto a todas las categorías de esa altura

SERIE GAT: Abierto a cualquier jinete amateur, a partir de 15 años, que no haya saltado pruebas mayores a 1.35m

SERIE CHILDRENS: Abierta para cualquier jinete infantil

SERIE MASTERS : Abierta para cualquier jinetes Masters



SUMMER TOUR

Presentado por



QUINTAS
ECUESTRES



PUE
BLA
• EL LATIDO DE MEXICO •

PLAYDOIT®
Casino en Línea

REGLAMENTO DEL CONCURSO GLOBAL AMATEUR TOUR

1. Categorías

Las categorías de la Global Amateur Tour son las siguientes:

GAT 1.20m - Podrán participar jinetes a partir de 15 años de edad. La categoría es abierta a jinetes Amateur que no hayan saltado más de 1.35m en la presente temporada.

GAT 1.10m - Podrán participar jinetes a partir de 15 años de edad. La categoría es abierta a jinetes Amateur que no hayan saltado más de 1.25m en la presente temporada.

GAT 1.00m - Podrán participar jinetes a partir de 15 años de edad. La categoría es abierta a jinetes Amateur que no hayan saltado más de 1.15m en la presente temporada.

GAT Masters 1.10m - Podrán participar jinetes amateur de 45 años y mayores (cumplidos en 2026). La categoría es abierta a jinetes que no hayan saltado más de 1.25m en la presente temporada.

GAT Children 1.10m - Podrán participar jinetes infantiles hasta 14 años de edad (cumplidos en 2026). La categoría es abierta a jinetes infantiles que no hayan saltado más de 1.25m en la presente temporada.

GAT Children 1.00m - Podrán participar jinetes infantiles hasta 14 años de edad (cumplidos en 2026). La categoría es abierta a jinetes infantiles que no hayan saltado más de 1.15m en la presente temporada.

Cada categoría del Global Amateur Tour consta de tres pruebas oficiales. Todas las pruebas se realizarán bajo reglamentos vigentes de la FEI y las disposiciones particulares del evento.

2. Sistema de Puntuación

Prueba 1 y Prueba 2: Puntos Positivos (Sistema ±1)

• Los jinetes acumulan puntos positivos: El número de participantes de la 1ª prueba +1 para el primer lugar, -1 para el 2º, -2 para el 3º y así sucesivamente.

Ejemplo: Si participan 55 binomios en la 1ra. pba. el 1er. lugar obtiene 56 puntos, el 2do. 54 puntos el 7mo. Tiene 49 y así sucesivamente

Jinetes eliminados recibirán el número de participantes de la 1ª prueba en puntos negativos.

• La suma de los puntos positivos obtenidos en la Prueba 1 y Prueba 2 determina el puntaje acumulado positivo del jinete antes de la prueba final.

Ejemplo: Jinete A queda en 1er lugar en la 1ra. Pba y obtiene 56 puntos. En la 2ª prueba queda en 5º lugar obtiene 51 puntos. El total de puntos positivos es de 107.

Prueba 3: Puntos Negativos (Coeficiente)

• En base al puntaje acumulado de las Pruebas 1 y 2, se establece un número de faltas individual para cada jinete.



SUMMER TOUR

Presentado por



QUINTAS
ECUESTRES



PUE
BLA
• EL LATIDO DE MEXICO •

PLAYDOIT®
Casino en Línea

- La suma más alta de puntos positivos acumulados recibirá 0 faltas para la final. A la suma de los puntos del jinete líder, se le restan las subsecuentes puntuaciones y se multiplica por 0.5 y este resultado es el número de faltas con el que entran a la 3ª prueba.

*Ejemplo: La suma mayor es la del jinete A que acumuló 107 puntos -> equivale a 0 faltas
El segundo jinete (jinete B) con mayor puntuación tiene por ej. 100 puntos.*

$107 - 100 = 7 \times 0.5 = 3.5$ faltas -> El jinete B entra a la final con un acumulado de 3.5 faltas

3. Clasificación Final

- La tercera prueba es una prueba con doble clasificación. Por un lado, se definen los campeones de la serie tomando en cuenta las faltas negativas acumuladas + las faltas de la final. Por otro lado, se podrá competir por la prueba en sí.
- La tercera prueba es una prueba con desempate. Este desempate definirá solamente a los ganadores de la prueba.

Ejemplo: El jinete A entra a la final con 0 faltas acumuladas. En la final pasa con 0 faltas y termina el campeonato con 0 faltas y es el ganador de la serie. Adicionalmente se clasifica al desempate de la prueba por haber hecho 0 faltas en dicha prueba final.

El jinete B entra a la final con 3.5 faltas acumuladas. El jinete B también pasa con 0 faltas la prueba final y termina el CAMPEONATO con 3.5 faltas y como subcampeón de la serie. Al pasar con 0 faltas la prueba final clasifica al desempate DE LA PRUEBA.

El jinete A pasa con 4 faltas el desempate y el jinete B pasa con 0 faltas el desempate. El jinete B será el ganador de la prueba final. El jinete A es el ganador de la SERIE.

4. Observaciones Generales

- En caso de empate por el 1º, 2º o 3 lugar de la SERIE, el desempate de la prueba final será el definidor.
- Es posible bajar de categoría después de la primera prueba (Ejemplo, bajar de GAT 1.20m a GAT 1.10m). En caso de bajar de categoría, deberá permanecer en la nueva categoría para la Final. Para efectos de puntuación, se considerarán puntos negativos como si se hubiera eliminado en la primera prueba de la nueva categoría.



SUMMER TOUR

Presentado por



QUINTAS
ECUESTRES



PUE
BLA
• EL LATIDO DE MEXICO •

PLAYDOIT
Casino en Línea



PREMIOS ESPECIALES



GAT 1.20
PLAYDOIT
Casino en Línea

Bolsa en premios
\$150,000

+

Premio especial

Boleto



TURKISH AIRLINES

GAT 1.10



LA UNIÓN
SELECCIÓN ECUESTRE

Premio especial

Boleto



TURKISH AIRLINES

GAT 1.10 DOBEL
TEQUILA

GAT 1.10 MASTERS

PASSIER[®]

Premio especial
En especie

GAT 1.10 INFANTIL

Scooter Kaboo
(con valor de
\$19,000 pesos)

+

Premio especial
En especie

GAT 1.00 INFANTIL

PASSIER[®]

Premio especial
En especie



**SUMMER
TOUR**

Presentado por



QUINTAS
ECUESTRES



**PUE
BLA**
• EL LATIDO DE MEXICO •

PLAYDOIT
Casino en Línea

MODALIDADES 2026

220 1.1.1 - FALTAS

220 2.1.1 - VELOCIDAD

220 2.1.2 DESEMPATE

223.2 - WINING ROUND

222 1.4.3 - DOS FASES

222 2.3 - DOS FASES ESPECIAL



SUMMER TOUR

Presentado por



QUINTAS
ECUESTRES



PUE
BLA
• EL LATIDO DE MÉXICO •

PLAYDOIT
Casino en Línea

INSCRIPCIONES

1.- Las inscripciones se recibirán a partir de la publicación de la presente convocatoria y hasta el Lunes 1 de junio, solo vía email o en la oficina del evento.
No se aceptaran vía telefónica o WhatsApp.

2.- Los formatos de inscripción deberán ser llenados con la información completa requerida, letra de molde legible, (éste formato se encuentra al final de la convocatoria) Número de Registro de Jinete y Caballo, Club al que pertenecen (Nombre de Jinete y caballo completo como se registraron en la FEM) Categoría de Ambos.

Nombre del Responsable de la cuenta (teléfono, email, donde se les pueda localizar).

3.- **NO** se aceptarán inscripciones, cancelaciones, ni cambios, en los paddocks o jurados. Para que pueda ser válida su cancelación, deberá avisarse a más tardar, antes del cierre de inscripciones para el día siguiente (16:30 hrs.) en la oficina del concurso, de no ser así, las pruebas que no cancelaron serán cobradas.

INFORMACIÓN IMPORTANTE

- Los jinetes y caballos que participen en las pruebas CSI 2* deberán estar debidamente registrados en la FEI y FEM.
- Todos los caballos que participen en el CSI2* deberán tener su pasaporte FEI en orden, certificado de Coggins con vigencia no mayor a 6 meses y vacunas.
- Cada jinete puede participar hasta con 2 caballos en el GRAN PREMIO CSI 2*

4.- Todos los Formatos de Inscripciones deberán ser enviados y confirmados de recibido a los siguientes correos:

Marcia Vera: secretariado@fem.org.mx

Alejandra Castillo: secretarido@fem.org.mx

Enoc Duran: secretariado_02@fem.org.mx



**SUMMER
TOUR**

Presentado por



QUINTAS
ECUESTRES



**PUE
BLA**
• EL LATIDO DE MÉXICO •

PLAYDOIT
Casino en Línea

5. -En cualquier caso, es responsabilidad de cada uno de los jinetes y entrenadores de inscribirse y participar en la categoría que le corresponde. En caso de que algún jinete, caballo o binomio se inscriba incorrectamente, el COMITÉ TÉCNICO tiene la facultad de eliminarlo o multarlo, durante la realización del evento, sin derecho a reembolso de ningún tipo y tendrá la obligación de regresar los premios que hubieran obtenido.

6.- Los cambios que se hagan el día anterior no tendrán ningún costo, pero si se hacen inscripciones, cambios o cancelaciones el mismo día, se cobraran conforme al reglamento FEM vigente. **Solo se aceptarán cancelaciones en Oficina**

7.- No procederán por ningún motivo las cancelaciones una vez iniciada la prueba y será cobrada.

8.-Los JINETES Y CABALLOS que deseen participar, en pruebas nacionales deberán estar debidamente registrados en la FEM.

9.-**NO SE ACEPTARÁN INSCRIPCIONES DE JINETES QUE REPRESENTEN A ALGÚN CLUB o ASOCIACIÓN QUE TENGA ADEUDOS PENDIENTES POR CONCEPTO DE CUOTAS SOCIALES A LA FEM.**

10.- NO SE ACEPTARÁN inscripciones de jinetes que tengan adeudos con la FEM o con cualquier Comité Organizador avalado por esta.

11.-NO SE ACEPTARÁN inscripciones de jinetes o caballos CON MULTAS PENDIENTES.

12.-Para las categorías de POTROS 5, 6, 7, y 8 AÑOS, los caballos deberán, además de estar registrados ante la FEM, estar registrados o revalidados por un StudBook Mexicano OFICIAL RECONOCIDO. Estas categorías se rigen por el REGLAMENTO OFICIAL VIGENTE

13.-El upgrade a caballeriza de mampostería tendrá un costo extra de \$500.00 pesos.

14.-**Es responsabilidad de cada persona que reserva no duplicar las caballerizas, de ser así habrá una multa equivalente al costo de una caballeriza.**



PREMIOS

En todas las Pruebas de CSI, los premios se repartirán en 13 lugares, distribuidos de la siguiente manera:

1° lugar 25 %	6° lugar 6%
2° lugar 20 %	7° lugar 4 %
3° lugar 15 %	8° y 9° lugar 3 %
4° lugar 10 %	10° y 11° lugar 2 %
5° lugar 8 %	12° y 13° lugar 1 %

En todas las pruebas con premio en efectivo mayores a \$50,000.00 se repartirá en 10 lugares de la siguiente manera.

1° lugar 24 %	6° lugar 7 %
2° lugar 18 %	7° lugar 6 %
3° lugar 14 %	8° lugar 5 %
4° lugar 10 %	9° lugar 4 %
5° lugar 8 %	10° lugar 4 %

Los primeros 3 lugares de las pruebas de potros de 5,6 y 7 años se harán acreedores a un reembolso en su cuenta de \$9,000.00 pesos

Los primeros 3 lugares de la prueba de potros de 8 años se harán acreedores a un reembolso en su cuenta de \$10,500.00 pesos

Trofeos a los 3 primeros lugares y moñas 1 por cada 4 participantes.



**SUMMER
TOUR**

Presentado por



QUINTAS
ECUESTRES



**PUE
BLA**
• EL LATIDO DE MÉXICO •

PLAYDOIT
Casino en Línea

PALCOS

Habrá 25 Palcos Vip pista 1 (1º nivel) para 8 personas con un costo de \$27,000.00

Habrá 10 Palcos Vip pista 1 (2º. Nivel) para 8 personas con un costo de \$20,000.00

Habrá 9 Periqueras Vip pista 1, (2º Nivel) para 4 personas con un costo de
\$10,000.00

Habrá 8 Palcos Vip pista 1 (Riders) para 8 personas con un costo de \$29,000.00

Habrá Periqueras Vip pista 1 (Riders) para 4 personas con un costo de \$14,500.00

-Habrá venta de Brazalete Individual para VIP pista 1 (2º nivel)
con un costo de \$1,350.00.00 MX por día. La venta será limitada

NO SE ADMITEN LAS ESCOLTAS DENTRO DEL AREA DE PALCOS

Los lugares incluyen a nanas y niños



**SUMMER
TOUR**

Presentado por



QUINTAS
ECUESTRES



**PUE
BLA**
• EL LATIDO DE MÉXICO •

PLAYDOIT
Casino en Línea

CABALLERIZAS

TODOS LOS CABALLOS QUE PARTICIPAN EN LAS PRUEBAS INTERNACIONALES CSI TENDRÁN QUE ESTAR ESTABULADOS DENTRO DE LAS INSTALACIONES DEL CLUB QUINTAS ECUESTRES, EN EL ÁREA CERRADA ASIGNADA PARA TALES FINES. LA ENTRADA PARA ESTA ÁREA SERÁ CONTROLADA A TRAVÉS DE UN BRAZALETE QUE SE ENTREGARA EN EL CHEQUEO VETERINARIO. ASÍ MISMO LES RECORDAMOS QUE NINGUNA PERSONA PODRÁ PERMANECER DENTRO DEL ÁREA ESTABULADA FUERA DEL HORARIO PERMITIDO, QUEDANDO PROHIBIDO QUE CUALQUIER CABALLERANGO PUDIERA DORMIR DENTRO DEL ÁREA MENCIONADA, ESTO POR DISPOSICIÓN FEI.

DE IGUAL MANERA LOS CABALLOS NACIONALES DEBERÁN ESTAR ESTABULADOS EN LAS INSTALACIONES DEL CLUB QUINTAS ECUESTRES. NO HABRÁ ENTRADA Y SALIDA DIARIA DE CABALLOS.

Estará a la venta bolsa de aserrín con un costo de \$350.00 que se deberán solicitar en la bodega que se encuentra en el área de caballerizas. Se podrán solicitar sin límite el número de bolsas que deseen.

Queda estrictamente prohibido ingresar con aserrín, este deberá ser solicitado en las caballerizas.



**SUMMER
TOUR**

Presentado por



QUINTAS
ECUESTRES



**PUE
BLA**
• EL LATIDO DE MÉXICO •

PLAYDOIT
Casino en Línea

RESERVACIÓN Y COSTO DE CABALLERIZAS

Deberá ser **DIRECTAMENTE** con:
Marilly Meyer
teléfono: 55 2955 2367

Lucie Campech
teléfono: 55 4080 0028

Costo de Caballerizas

La caballeriza de Mampostería tendrá un costo de \$7,500.00 MX (dependiendo disponibilidad).

La Caballeriza Portátil tendrá un costo de \$7,000.00 MX dependiendo de disponibilidad

Es responsabilidad de cada persona que reserva no duplicar las reservas de caballerizas, de ser así se cobrarán ambas caballerizas.

Cancelación de Caballerizas

La cancelación de caballerizas tendrá que ser a más tardar **15 días antes de empezar el evento**, si se cancelan **14 días antes** se cobrará el **50%** y si se cancelan **7 días antes** se cobrará **100%** de las mismas.

La fecha de entrada de caballos será a partir del lunes 1 de junio de 2026



**SUMMER
TOUR**

Presentado por



QUINTAS
ECUESTRES



**PUE
BLA**
• EL LATIDO DE MEXICO •

PLAYDOIT
Casino en Línea

PAGOS

El Pago de las Inscripciones 'Nominaciones 'Caballerizas y Palcos se harán en la Cuenta:

Si requieren factura el pago deberá hacerse a esta cuenta.

**BENEFICIARIO:
Busigenerator S.A. de C.V.**

**CLABE
05 86 50 00 00 23 37 71 54**

**BANCO
Banregio**

**BENEFICIARIO:
Aterving S. A. de C.V.**

**CLABE
05 86 50 00 00 25 50 27 78**

**BANCO
Banregio**

Solo se aceptarán transferencias a la cuenta

Los pagos en efectivo o cheque se harán directamente en la oficina del evento

Los pagos con tarjeta generarán IVA

Todo Cheque devuelto se cobrará el 20% de comisión.

Enviar la ficha de depósito (cheque o transferencia) a los correos de:

Arq. Anabel Cruz Rojas quintas@haras.com.mx

Marilly Meyer

teléfono: 55 2955 2367 email: mmeyer@mfldesignstudio.com

Lucie campech

teléfono: 55 4080 0028 email: lcampech@mfldesignstudio.com.

DEBERÁN INDICAR EL NOMBRE DE QUIÉN ESTA HACIENDO EL PAGO EN CASO DE HACER UN DEPÓSITO A LA CUENTA PARA FACTURAR, ESTE DEBERÁ SER FACTURADO FORZOSAMENTE

Deberán liquidar su Caballeriza(s), Nominación, Inscripciones y Palcos a más tardar el **lunes 26 de enero 2026**



SUMMER TOUR

Presentado por



QUINTAS
ECUESTRES



PUE
BLA
• EL LATIDO DE MÉXICO •

PLAYDOIT
Casino en Línea

AVISOS IMPORTANTES

- LOS CABALLOS QUE PARTICIPAN EN LAS PRUEBAS DE 5, 6, 7 y 8 AÑOS, SOLO PODRÁN UTILIZAR PROTECTORES AUTORIZADOS POR LA FEI EN TODO MOMENTO, EN CASO DE UTILIZAR CUALQUIER OTRO PROTECTOR NO AUTORIZADO TRAERÁ COMO CONSECUENCIA LA DESCALIFICACION DEL BINOMIO DEL EVENTO.
- EL **CHEQUEO VETERINARIO** PARA LOS CABALLOS QUE PARTICIPAN EN LAS PRUEBAS DEL CSI SERA **EL DIA JUEVES 4 DE JUNIO A LAS 8:00 AM Y MIÉRCOLES 10 DE JUNIO A LA 12:30 PM EN EL PADDOCK DE LA PISTA 1**, PRESENTARSE CON PASAPORTE FEI VIGENTE Y DEBIDAMENTE LLENADO.
- TODOS LOS CABALLOS QUE PARTICIPAN EN LAS PRUEBAS INTERNACIONALES CSI Y PRUEBAS NACIONALES TENDRÁN QUE ESTAR ESTABULADOS DENTRO DE LAS INSTALACIONES DE QUINTAS ECUESTRES EN EL ÁREA CERRADA ASIGNADA PARA TALES FINES. LA ENTRADA PARA ESTA ÁREA SERÁ CONTROLADA A TRAVÉS DE UN BRAZALETE QUE SE ENTREGARAN EN EL CHEQUEO VETERINARIO.
- EN CASO DE QUE POR ALGUNA RAZÓN EL CONCURSO SE CANCELARA SE PROCEDERÁ DE LA SIGUIENTE MANERA: SI ESTO SUCEDIRERA ANTES DE COMENZAR EL MISMO SE HARÍA LA DEVOLUCIÓN TOTAL DEL DINERO APARTADO, EN CASO DE QUE SE CANCELARA UNA VEZ COMENZADO EL EVENTO NO HABRÁ DEVOLUCIONES.



**SUMMER
TOUR**

Presentado por



QUINTAS
ECUESTRES



**PUE
BLA**
• EL LATIDO DE MÉXICO •

PLAYDOIT
Casino en Línea

AVISOS IMPORTANTES

- QUEDA ESTRICTAMENTE PROHIBIDO EL CONSUMO DE BEBIDAS ALCOHOLICAS O ESTUPEFACIENTES EN ZONA DE CABALLERIZAS.
- A LA PERSONA QUE SEA SORPRENDIDA CONSUMIENDOLAS SERÁ CONSIGNADA A LAS AUTORIDADES COMPETENTES.
- SE PROHIBE EL ACCESO AL AREA DE CABALLERIZAS A TODA PERSONA EN ESTADO DE EBRIEDAD; BAJO LOS EFECTOS DE ALGUNA DROGA O QUE PRESENTE COMPORTAMIENTO INUSUAL.
- SE REFORZARÁ LA SEGURIDAD EN EL AREA
SE DUPLICARÁN LOS RONDINES DE VIGILANCIA CON EL PROPOSITO DE EVITAR INCIDENTES
SE FIJARA UNA HORA LIMITE PARA ENTRAR Y SALIR DEL AREA DE CABALLERIZAS DURANTE LOS DIAS DEL CONCURSO.
- SE HARAN REVISIONES ESPORADICAS A LAS CABALLERIZAS O TACKS EN DONDE EL PERSONAL A CARGO MUESTRE COMPORTAMIENTO SOSPECHOSO O INUSUAL
- SE MULTARA CON \$10,000.00 PESOS AL JINETE CUYO CABALLERANGO SEA SORPRENDIDO HACIENDO USO Y/O POSESIÓN DE ALCOHOL O ESTUPEFACIENTES EN LA SEDE DEL CONCURSO Y SE LE PEDIRÁ A DICHO CABALLERANGO QUE ABANDONE LAS INSTALACIONES.



**SUMMER
TOUR**

Presentado por



QUINTAS
ECUESTRES



**PUE
BLA**
• EL LATIDO DE MÉXICO •

PLAYDOIT
Casino en Línea

AVISOS IMPORTANTES

- ASIMISMO LES RECORDAMOS QUE NINGUNA PERSONA PODRÁ PERMANECER DENTRO DEL ÁREA ESTABULADA FUERA DEL HORARIO PERMITIDO, QUEDANDO PROHIBIDO QUE CUALQUIER CABALLERANGO PUEDA DORMIR DENTRO DEL ÁREA MENCIONADA, ESTO POR DISPOSICIÓN FEI. EN CUALQUIER MOMENTO Y EN CUALQUIER PRUEBA UN OFICIAL PODRÁ PEDIR UN CHEQUEO DE PROTECTORES DE MANOS Y PATAS, ASÍ COMO UN ESCANEADO DE SU NÚMERO UNIVERSAL A CUALQUIER BINOMIO Y EN CUALQUIER CATEGORÍA.
- SOLO SE PODRÁ DAR CUERDA EN EL LUGAR ASIGNADO (Redondeles).
- LA INFORMACIÓN REFERENTE AL CSI CONTENIDA EN ESTA CONVOCATORIA ES INFORMATIVA,
- LA INFORMACIÓN OFICIAL LA ENCUENTRAN EN www.fei.org

DESPUÉS DE 48 HRS. DE TERMINADO EL EVENTO, YA NO SE PODRÁN HACER ACLARACIONES A LAS CUENTAS DEL MISMO.



**SUMMER
TOUR**

Presentado por



QUINTAS
ECUESTRES



**PUE
BLA**
• EL LATIDO DE MÉXICO •

PLAYDOIT
Casino en Línea

CONTROL VETERINARIO

1.- TODOS LOS CABALLOS SIN EXCEPCIÓN DEBERÁN TENER AL MOMENTO DE LLEGAR A QUINTAS ECUESTRES SU PASAPORTE FEI O PASAPORTE NACIONAL VIGENTE, DEBIDAMENTE LLENADO Y SELLADO, MICROCHIPS, CON TODAS LAS VACUNAS QUE LE CORRESPONDEN ASÍ COMO LA PRUEBA DE COGGINS E INFLUENZA VIGENTES A SEIS MESES. NO SE PERMITIRÁ PARTICIPAR A NINGÚN CABALLO QUE NO CUENTE CON ESTE DOCUMENTO.

ES OBLIGATORIO PARA LOS CABALLOS QUE PARTICIPAN EN LAS PRUEBAS DEL CSI CONTAR CON REGISTRO FEI Y PRESENTAR PASAPORTE FEI VIGENTE DEBIDAMENTE LLENADO.

Los caballos no federados o pendiente de pasaporte FEM que participen en el training o que ingresen a las instalaciones del concurso deberán presentar un certificado que contenga reseña identificatoria, comprobación de vacunación contra Influenza Equina y prueba negativa de Anemia Infecciosa Equina (Coggins), ambos con vigencia menor a 6 meses al día del ingreso. Esta documentación podrá ser requerida cuando el (los) caballo(s) esté(n) en las instalaciones citadas bajo pena de retiro de éstas en caso de no cumplir. Lo anterior se debe a que la Federación Ecuestre Internacional y entidades zoonosológicas han informado que en varios países incluyendo México se han presentado brotes inusuales de éstas enfermedades y recomiendan intensificar medidas preventivas para evitar contagios y diseminaciones.

2.- IDENTIFICACIÓN DE LOS CABALLOS. Todos los caballos que participen tanto en pruebas nacionales como internacionales deberán portar de manera visible y **en todo momento** la cucarda que entregara el comité organizador. Estos números se darán al momento de entregar el pasaporte FEM o FEI a los VETERINARIOS AUTORIZADOS DEL CONCURSO, (Aquellos que extravíen la cucarda de su caballo la reposición tendrá un costo de \$ 200.00 por cada uno) 16.- Los horarios de entrega de cucardas y devolución de pasaportes será de 8:00 a.m. a 6:00 p.m.



GENERALIDADES

- 1.- El Comité Organizador se reserva el derecho de hacer las modificaciones que considere pertinentes a la convocatoria, haciéndolo del conocimiento de los interesados en su oportunidad, previa autorización de la FEM.
- 2.- La FEM y el Comité Organizador no asume responsabilidad alguna por accidentes y/o perjuicios de cualquier clase que sufran jinetes, caballos, entrenadores, caballerangos o personas que directamente o indirectamente intervengan en el desarrollo del concurso.
- 3.- El Comité Organizador se reserva el derecho de aplicar las sanciones que considere necesarias y/o a expulsar a cualquier persona que altere el orden dentro de las instalaciones del Centro Quintas Ecuestres.
- 3.- Esta estrictamente prohibido ingresar armas a las instalaciones y quien sea sorprendido portando alguna, será inmediatamente expulsado del recinto.
- 4.- Cualquier perjuicio o alteración cometida por algún personal de servicio (caballerango, chofer, escolta, etc) será responsabilidad del empleador.
- 5.- Protestas/objeciones: Toda protesta u objeción para que sea válida deberá ser presentada por escrito y acompañada de un depósito de \$ 4,100.00
- 6.- Las pruebas FEI quedan sujetas a la aprobación de las mismas por la FEI, cualquier cambio se les hara saber en tiempo y forma.**



SUMMER TOUR

Presentado por



QUINTAS
ECUESTRES



PUE
BLA
• EL LATIDO DE MÉXICO •

PLAYDOIT
Casino en Línea

UNIFORME

Los jinetes participantes, deberán estar debidamente uniformados al recorrer las pistas, y al recoger sus premios, deberán hacerlo montados (Art. 256 FEI) salvo causas de fuerza mayor, quien no se presente a recibir su premio perderá derecho al mismo.

Como uniforme reglamentario los días jueves y viernes se deberá portar pantalón blanco o beige (color claro) y los días sábado y domingo pantalón blanco exclusivamente, botas negras, casco negro y casaca reglamentaria. Todos los días de concurso se deberá portar camisa o blusa blanca con cuello blanco, corbata blanca (jinetes), casaca, botas negras y casco reglamentario.

MASCOTAS

Las mascotas están estrictamente prohibidas en el área de caballerizas internacionales.

Las mascotas deberán estar sujetas, en todo momento, con correa a una persona responsable para estar en las demás áreas del concurso. Los propietarios de aquellas mascotas que violen esta regla serán multados con CHF 100 por evento, en caso de volver a violar esta regla pueden ser expulsados de las instalaciones del concurso. (GR Art. 109.3).



**SUMMER
TOUR**

Presentado por



QUINTAS
ECUESTRES



**PUE
BLA**
• EL LATIDO DE MÉXICO •

PLAYDOIT
Casino en Línea

HOTELES

Hoteles Sede con Tarifa Especial

Ubicado dentro del Residencial Haras Ciudad Ecológica

Haras Valle Grande

Camino a Valle Grande 6501, Residencial
Haras Ciudad Ecológica, 72980 Cuautinchán, Pue
Contacto: Marilly Meyer
Whatsaap: 55 2955 2367



NO SE ACEPTAN MASCOTAS

Hotel Boutique Nueva Escocia

Av. Las Haras #3002, Sección Quintas Ecuestres
Puebla, Puebla 72360
Contacto: 22 2770 8105
Whatsaap: 222 206 2946
<https://www.hotelnuevaescocia.com>



Antiguo Hípico las Haras

Av. Las Haras #3001,
Puebla, Puebla 72360
Whatsaap: 222 770 8105





SUMMER TOUR

Presentado por



QUINTAS
ECUESTRES



PUE
BLA
• EL LATIDO DE MÉXICO •

PLAYDOIT
Casino en Línea

HOTELES

HAMPTON INN & SUITES BY HILTON PUEBLA

1er Rtno. Osa Menor 4-2do, Reserva Territorial A,
72830 San Andrés Cholula.

Tel. 222 689 5134

<https://www.hiltonhotels.com>



HILTON GARDEN INN

Atlixcáyotl 2528, Reserva Territorial Atlixcáyotl,
72830 San Andrés Cholula, Pue.

Tel. 222 690 8001

<https://www.hilton.com/es/>



BANYAN TREE PUEBLA

C. 10 Nte. 1402, Barrio del Alto, 72000 Puebla, Pue.
Tel. 222 122 2300

<https://www.wyndhamhotels.com>



BANYAN TREE
PUEBLA

GRAND FIESTA AMERICANA PUEBLA

Osa Mayor 2507 Col, Reserva Territorial Atlixcáyotl,
Centro Comercial Angelopolis, 72190 Puebla, Pue.
Tel. 222 122 2300

<https://www.grandfiestamericana.com>



CAMINO REAL PUEBLA

Boulevard Atlixcayotl Km. 5 Col. Fracc, La Vista,
Cipreses de Mayorazgo, 72810 Puebla, Pue.
Tel. 222 303 1800

<https://www.caminoreal.com>



CÓDIGO DE RESERVA "EVENTO QUINTAS ECUESTRES"



**SUMMER
TOUR**

Presentado por



QUINTAS
ECUESTRES



**PUE
BLA**
• EL LATIDO DE MÉXICO •

PLAYDOIT
Casino en Línea

CÓDIGO DE CONDUCTA

- 1.- El bienestar del caballo deberá predominar por encima de todas las demás exigencias, durante todo el proceso de su preparación y de su entrenamiento.
- 2.- Los caballos y competidores deberán estar físicamente preparados, competentes y en buena salud para poder competir. Esto comprende la utilización de medicamentos, procedimientos quirúrgicos que ponen en peligro el bienestar y la seguridad del caballo, la gestión de las yeguas y el mal empleo de las ayudas.
- 3.- En las competencias no deberá existir perjuicio alguno para el bienestar del caballo. Eso implica una atención constante que hay que prestar a las zonas de competencia, al estado de las caballerizas, a la seguridad del evento y la salud del caballo para emprender su viaje después del evento.
- 4.- Se deberán hacer todos los esfuerzos para asegurarse que los caballos reciban la atención adecuada después de cada competencia y que sean tratados humanamente una vez que su carrera haya terminado. Esto implica los cuidados veterinarios adecuados, las heridas durante los concursos, la eutanasia y el retiro.

Atentamente

Comité Organizador



**SUMMER
TOUR**

Presentado por



QUINTAS
ECUESTRES



**PUE
BLA**
• EL LATIDO DE MÉXICO •

PLAYDOIT
Casino en Línea

CSI2*, GAT y Potros

Nota: esta convocatoria ha sido aprobada solo en los aspectos técnicos por la Federación Ecuestre Mexicana A.C. según los estatutos y reglamentos vigentes de la misma.

Ciudad de México, abril 2026

Sr. Juan Manuel Cossio
Presidente de la Federación
Ecuestre Mexicana .A.C.

Sr. Alejandro Mills
Comité Técnico de la Federación
Ecuestre Mexicana A.C.



UBICACIÓN

Coordenadas del Helipuerto:

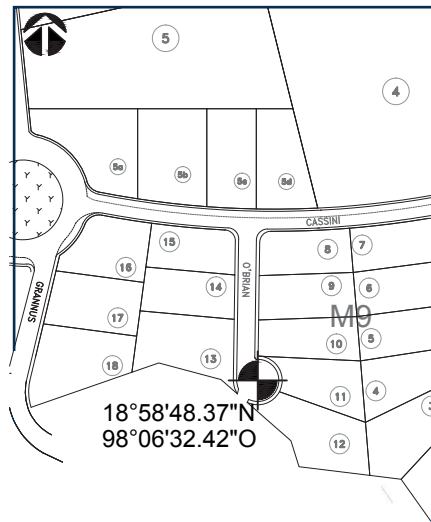

Latitud: 18° 58' 48,34" N

Longitud: 98° 06'32.42" O



A 20 min.
Angelopolís

A 17 min.
Centro Historico

TRAYECTO POR PERIFERICO DESDE LA ATLIXCAYOTL

TRAYECTO POR AUTOPISTA DESDE EL CENTRO DE PUEBLA