

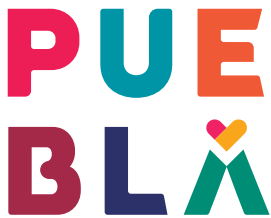

CSI2\*      CSI4\*-W  
**28 ENE** | **4 FEB**  
**1 FEB**



• EL LATIDO DE MÉXICO •

QUINTAS ECUESTRES, PUEBLA





# AGRADECEMOS A TODOS NUESTROS

*patrocinadores*

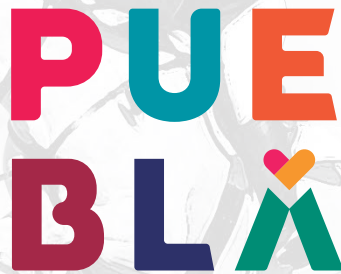

• EL LATIDO DE MÉXICO •



**ANÁHUAC  
PUEBLA**



**DOBEL<sup>®</sup>**  
TEQUILA



**TANE**  
MÉXICO 1942



**MARIN**





## CLUB QUINTAS ECUESTRES

Invita a todos los clubes y agrupaciones  
afiliadas a la Federación Ecuestre  
Mexicana, A.C., a participar en el  
Concurso de salto  
**CSI2\* & CSI4\*-W**

# FEI JUMPING WORLD CUP

con una bolsa total de  
**\$8,100,000.00 pesos.**

---

**28** de enero al **1** de febrero y del **4** al **8**  
de febrero 2026

**Quintas Ecuestres, Puebla**



# INFORMACIÓN GENERAL

Tipo de evento:	Nacional, <b>CSI2*</b> y <b>CSI4*</b>
Fecha :	<b>28</b> enero al <b>1</b> febrero y del <b>4 al 8</b> de febrero del 2026
Lugar:	<b>Quintas Ecuestres</b>
Bolsa en premios:	<b>\$8,100,000.00</b>
Comité Organizador:	<b>QUINTAS ECUESTRES</b>
Coordinación del Evento:	<b>Lucie Campech</b> <b>Tel. 55.4080.0028</b>  <b>Marilly Meyer</b> <b>Tel. 55.2955.236</b>
Enlace FEM y FEI:	<b>Rafael David Faes</b>

## Condiciones generales:

Este evento se llevara a cabo según los reglamentos vigentes de la Federación Ecuestre Mexicana.



# OFICIALES

## Jurado Pista 1

Rafael David (Sem 1)  
Paola Bellini (Sem 1)  
Norma Rodriguez (Sem 1 y 2)  
Carola Walls (Sem 2)  
Marta Gallardo (Sem 2)

## Jurado Pista 2

Marta Gallardo (Sem 1)  
Paola Bellini (Sem 2)

## Juez Foraneo

Dalene Paine (Can)

## Diseñador

Semana 1  
Benjamin Fernandez (Mex) P1  
Georgina Melo (Mex) P2

Semana 2  
Anderson Lima (Bra) P1  
Benjamín Fernandez (Mex) P2

## Chief Steward

Marybel Rangel (Sem 1)  
Monica Gomez Su (Sem 2)

## Stewards de Paddocks

Susana Ávila (Sem 1 y 2)  
Patricia Noriega (Sem 1 y 2)  
Teresa del Peral (Sem 1 y 2)  
Josue Chavez (Sem 1 y 2)  
Mauricio Esparza (Sem 1)  
Luci Macias (Sem 2)  
Marybel Rangel (Sem 2)

## Steward Nocturno

Erick Guzman



# OFICIALES

**Jueces de pista**

Fajina FEM

**Cronómetros**

FEM

**Comité de apelación**

Rafael David  
Gustavo Ramos

**Veterinarios**

José Luis Velazquez (Sem 1 y 2)

**Treating Vet**

Fernanda Castro Dosal (Sem 1 y 2)

**Delegado Técnico**

Mauricio Esparza (Sem 1 y 2)

**Asesor Técnico**

Alejandro Mills (Sem 1 y 2)

**Servicio Médico**

Setramed

**Herrero**

Jorge López

**Coordinación de Caballerizas**

Efraín Favela (Sem 1 y 2)

**Oficina del Evento**

Secretariado FEM

**Comité de Premiación**

Priscila Nieto



# CONDICIONES TÉCNICAS

## Dimensiones de las Canchas

Pista 1 Arena 123 x 85 En Irregular

Pista 2 Arena 106 x 78 En Irregular

## Dimensiones de los Paddocks

Paddock 1 arena 60 x 55

Paddock 2 arena 80 x 45

Paddock 3 arena 60 x 45

Paddock 4 arena 45 x 60

Paddock 5 arena 35 x 60

## Horario de Paddocks

Lunes a Miércoles de: 7:00 am a 18:00 Hrs.





Dentro de tu inscripción internacional  
sin costo adicional, participa en el  
**CLÁSICO DE LA 1ERA SEMANA EL SÁBADO 31 DE ENERO**  
para poder ganar una camioneta  
con un valor de

**\$520,000.00**

al 1er lugar

+

**\$250,000.00**

de bolsa repartido







# PROGRAMA CSI2\*

28 ENE - 1 FEB

Benjamín Fernández (Mex.)

PISTA 1 ARENA

MIÉRCOLES 28 DE ENERO	JUEVES 29 DE ENERO	VIERNES 30 DE ENERO	SÁBADO 31 DE ENERO	DOMINGO 1 DE FEBRERO
<b>1</b>  <b>9:00 A.M.</b> A) LIBRE 1.40 B) LIBRE 1.30 VELOCIDAD 220 2.1.1 \$1,100	<b>7</b> <b>DOBEL</b> TEQUILA <b>8:30 A.M.</b> <b>CSN</b> A) AMAT/JUV MED 1.30 B) LIBRE 1.30 2 FASES ESPECIAL 222 2.3	<b>13</b> <b>8 AÑOS</b> <b>8:30 A.M.</b> FALTAS 220 1.1.1	<b>19</b>  <b>8:30 A.M.</b> <b>FINAL</b> <b>8 AÑOS</b> DESEMPATE 220 2.1.2	<b>25</b>  <b>8:30 A.M.</b> <b>CSN 1.30</b> <b>\$100,000</b> 2 FASES ESPECIAL 222 2.3
<b>2</b> <b>WARM UP</b> <b>8 AÑOS</b> FALTAS 220 1.1.1	<b>8</b>  <b>CSI 2*</b> A) LIBRE 1.35 B) LIBRE 1.40 <b>B) \$50,000</b> 2 FASES 222 1.4.3	<b>14</b> <b>TANE</b> MEXICO 1942 <b>CSN</b> A) AMAT/JUV MED 1.30 B) LIBRE 1.35 2 FASES ESPECIAL 222 2.3	<b>20</b> <b>ANÁHUAC PUEBLA</b> <b>CSN 1.30</b> <b>\$100,000</b> VELOCIDAD 220 2.1.1	<b>26</b>  <b>CSI 2*</b> <b>GRAN PREMIO 1.45</b> <b>\$1,000,000</b> DESEMPATE 220 2.1.2 <b>RANKING FEI "D"</b>
<b>3</b>  <b>A) LIBRE 1.20</b> VELOCIDAD 220 2.1.1 \$1,100	<b>9</b>  A) AMAT/JUV LOW 1.20 B) LIBRE 1.20 2 FASES ESPECIAL 222 2.3 \$1,100	<b>15</b>  <b>CSI 2*</b> <b>LIBRE 1.45</b> <b>\$600,000</b> DESEMPATE 220 2.1.2 <b>RANKING FEI "D"</b>	<b>21</b>  <b>CSI 2*</b> <b>CLASICO 1.40</b> <b>\$250,000</b> <b>+CAMIONETA</b> DESEMPATE 220 2.1.2	

Georgina Melo (Mex.)

PISTA 2 ARENA

4	10	16	22	27
<b>9:30 A.M.</b> <b>WARM UP</b> A) POTROS 7 AÑOS B) POTROS 6 AÑOS FALTAS 220 1.1.1	<b>9:00 A.M.</b> <b>LIBRE 1.10</b> 2 FASES ESPECIAL 222 2.3 \$1,100	<b>9:00 A.M.</b> A) AMAT JUV LOW 1.20 B) LIBRE 1.20 VELOCIDAD 220 2.1.1	<b>9:00 A.M.</b>  A) AMAT JUV 1.20 B) ABIERTA 1.10 2 FASES ESPECIAL 222 2.3 \$1,100	<b>9:00 A.M.</b> A) ABIERTA 1.10 B) LIBRE 1.10 C) ABIERTA 1.00 D) LIBRE 1.00 VELOCIDAD 220 2.1.1 \$1,100
<b>5</b> <b>WARM UP</b> <b>POTROS 5 AÑOS</b> FALTAS 220 1.1.1	<b>11</b> <b>LIBRE 1.00</b> 2 FASES ESPECIAL 222 2.3 \$1,100	<b>17</b> A) ABIERTA 1.10 B) LIBRE 1.10 C) ABIERTA 1.00 VELOCIDAD 220 2.1.1 \$1,100	<b>23</b> <b>MARIN</b> <b>FINAL</b> A) POTROS 7 AÑOS B) POTROS 6 AÑOS DESEMPATE 220 2.1.2	<b>28</b>  A) AMAT JUV LOW 1.20 B) LIBRE 1.20 VELOCIDAD 220 2.1.1 \$1,100
<b>6</b> A) LIBRE 1.10 B) LIBRE 1.00 VELOCIDAD 220 2.1.1 \$1,100	<b>12</b> A) POTROS 7 AÑOS B) POTROS 6 AÑOS FALTAS 220 1.1.1	<b>18</b> <b>5 AÑOS</b> FALTAS 220 1.1.1	<b>24</b> A) LIBRE 1.10 B) LIBRE 1.00 2 FASES ESPECIAL 222 2.3 \$1,100	<b>29</b> <b>MARIN</b> <b>FINAL</b> <b>5 AÑOS</b> DESEMPATE 220 2.1.2

BOLSA DE \$2,100,000  
+ 1 CAMIONETA DE \$520,000  
**TOTAL DE LA BOLSA \$2,620,000**

EL CHEQUEO VETERINARIO SERÁ EL DÍA MIÉRCOLES 28 A LA 1:00 PM



PROGRAMA

FEBRERO 4-8 FEB

Anderson Lima (Bra.)

PISTA 1 ARENA

MIÉRCOLES 4 DE FEBRERO		JUEVES 5 DE FEBRERO		VIERNES 6 DE FEBRERO		SÁBADO 7 DE FEBRERO		DOMINGO 8 DE FEBRERO	
PRUEBA	30	PRUEBA	36	PRUEBA	42	PRUEBA	49	PRUEBA	55
9:00 A.M.		8:30 A.M.		8:00 A.M.		8:30 A.M.		8:00 A.M.	
A)LIBRE 1.40		CSI 4* LIBRE 1.40 \$100,000		8 AÑOS 1.35m		FINAL 8 AÑOS 1.40		CSN LIBRE 1.30 \$100,000	
2 FASES ESPECIAL 222 2.3 \$1,100		2 FASES 222 1.4.3		FALTAS 220 1.1.1		DESEMPATE 220 2.1.2		2 FASES ESPECIAL 222 2.3	
PRUEBA	31	PRUEBA	37	PRUEBA	43	PRUEBA	50	PRUEBA	56
A/T		11:30 A.M.		A/T		A/T		1:00 P.M.	
A)LIBRE 1.30		CSI 4* LIBRE 1.50 \$1,200,000		CSN LIBRE 1.30 \$100,000.00		CSI 4* CLASICO 1.40 \$300,000		CSI 4* LIBRE 1.45 \$750,000	
2 FASES ESPECIAL 222 2.3 \$1,100		DESEMPATE 2 cab 220 2.1.2 RANKING FEI "C"		2 FASES ESPECIAL 222 2.3		WR 223 2 12 WR		DESEMPATE 2 cab 220 2.1.2 RANKING FEI "D"	
PRUEBA	32	PRUEBA	38	PRUEBA	44	PRUEBA	51		
A/T		A/T		A/T		3:00 P.M.			
WARM UP 8 AÑOS 1.35		A)AMAT/JUV 1.30 B)LIBRE 1.30		CSI 4* LIBRE 1.45 \$570,000		CSI 4* GRAN PREMIO 1.60 \$2,360,000			
FALTAS 220 1.1.1		VELOCIDAD 220 2.1.1		VELOCIDAD 220 2.1.1 RANKING FEI "D"		DESEMPATE 1 cab 220 2.1.2 RANKING FEI "B"			

Benjamin Fernández (Mex.)

PISTA 2 ARENA

PRUEBA	33	9:30 A.M.	PRUEBA	39	8:00 A.M.	PRUEBA	45	8:30 A.M.	PRUEBA	52	8:00 A.M.	PRUEBA	57	8:30 A.M.
		<div>WARM UP</div> <div>A) 7 AÑOS 1.25m B) 6 AÑOS 1.15m</div> <div>FALTAS 220 1.1.1</div>			<div>A) 7 AÑOS 1.30m B) 6 AÑOS 1.20m</div> <div>FALTAS 220 1.1.1</div>			<div>A)LIBRE1.20 B)LIBRE 1.10</div> <div>2 FASES ESPECIAL 222 2.3</div> <div>\$1,100</div>			<div>CSN</div> <div>A)AMAT JUV 1.30 B)LIBRE 1.30</div> <div>VELOCIDAD 220 2.1.1</div>			<div> A)AMAT JUV LOW 1.20 B)ABIERTA 1.10</div> <div>2 FASES ESPECIAL 222 2.3</div> <div>\$1,100</div>
PRUEBA	34	A/T	PRUEBA	40	A/T	PRUEBA	46	A/T	PRUEBA	53	A/T	PRUEBA	58	A/T
		<div>WARM UP</div> <div>5 AÑOS 1.00</div> <div>FALTAS 220 1.1.1</div>			<div>LIBRE 1.20</div> <div>2 FASES ESPECIAL 222 2.3</div> <div>\$1,100</div>			<div>FINAL</div> <div>6 AÑOS 1.20m</div> <div>DESEMPATE 220 2.1.2</div>			<div> A)AMAT JUV LOW 1.20 B)LIBRE 1.20 C)ABIERTA 1.10 D)LIBRE 1.10</div> <div>VELOCIDAD 220 2.1.1</div> <div>\$1,100</div>			<div>MARIN</div> <div>FINAL</div> <div>5 AÑOS 1.10m</div> <div>DESEMPATE 220 2.1.2</div>
PRUEBA	35	A/T	PRUEBA	41	A/T	PRUEBA	47	A/T	PRUEBA	54	A/T	PRUEBA	59	A/T
		<div>LIBRE 1.20</div> <div>VELOCIDAD 220 2.1.1</div> <div>\$1,100</div>			<div>A)LIBRE 1.10 B)LIBRE 1.00</div> <div>2 FASES ESPECIAL 222 2.3</div> <div>\$1,100</div>			<div>5 AÑOS 1.05m</div> <div>FALTAS 220 1.1.1</div> <div>\$1,100</div>			<div>MARIN</div> <div>FINAL</div> <div>7 AÑOS 1.30m</div> <div>DESEMPATE 220 2.1.2</div> <div>\$1,100</div>			<div>LIBRE 1.00</div> <div>2 FASES ESPECIAL 222 2.3</div> <div>\$1,100</div>
PRUEBA	48	A/T	PRUEBA											
		<div>LIBRE 1.00</div> <div>VELOCIDAD 220 2.1.1</div> <div>\$1,100</div>												

BOLSA DE

\$5,480,000

BOLSA DE \$5,480,000

EL CHEQUEO VETERINARIO SERÁ EL DÍA MIÉRCOLES 4 A LA 1:00 PM



# MODALIDADES 2026

**220 1.1.1 - FALTAS**

**220 2.1.1 - VELOCIDAD**

**220 2.1.2 DESEMPATE**

**223.2 - WINING ROUND**

**222 1.4.3 - DOS FASES**

**222 2.3 - DOS FASES ESPECIAL**



# INSCRIPCIONES

Nominación	\$1,100.00
Pruebas sin premio en efectivo	\$1,100.00
FEI FEE	\$850.00

Serie CSN (Amat/Juv med y Libre 1.30)	\$19,000.00
---------------------------------------	-------------

(incluye caballeriza portátil y nominación)

En caso de requerir caballeriza de mampostería tendra costo extra de \$500.00 mx

Series de potros de 5, 6 y 7 años	\$9,000.00
-----------------------------------	------------

Series de potros de 8 años	\$10,500.00
----------------------------	-------------

(incluye caballeriza portátil y nominación)

En caso de requerir caballeriza de mampostería tendra costo extra de \$500.00 mx

CSI 2* (incluye caballeriza de mampostería y nominación - Upgrade a caballeriza Premium \$1,000*)	
---	--

Caballo 1	\$41,000.00
-----------	-------------

Caballo 2	\$25,000.00
-----------	-------------

Caballo 3	\$10,000.00
-----------	-------------

Prueba No Ranking	\$25,000.00
-------------------	-------------

En el CSI2\* cada jinete puede meter un máximo de 6 caballos

Cada jinete puede meter unicamente 2 caballos al GP CSI2\*

CSI 4* (incluye caballeriza de mampostería y nominación - Upgrade a caballeriza Premium \$1,000*)	
---	--

Caballo 1	\$55,000.00
-----------	-------------

Caballo 2	\$30,000.00
-----------	-------------

Caballo 3	\$20,000.00
-----------	-------------

Prueba No Ranking	\$30,000.00
-------------------	-------------

En el CSI4\* cada jinete puede meter un máximo de 3 caballos

Cada jinete puede meter unicamente 1 caballo al GP CSI4\*

NO PROCEDERÁN POR NINGÚN MOTIVO LAS CANCELACIONES UNA VEZ INICIADA LA PRUEBA Y SERÁ COBRADA.

\* Sujeta a disponibilidad



# INSCRIPCIONES

1.- Las inscripciones se recibirán a partir de la publicación de la presente convocatoria y hasta el Lunes 26 de enero, solo vía email o en la oficina del evento. **No se aceptaran vía telefónica o WhatsApp.**

2.- Los formatos de inscripción deberán ser llenados con la información completa requerida, letra de molde legible, (éste formato se encuentra al final de la convocatoria) Número de Registro de Jinete y Caballo, Club al que pertenecen (Nombre de Jinete y caballo completo como se registraron en la FEM) Categoría de Ambos.

Nombre del Responsable de la cuenta (teléfono, email, donde se les pueda localizar).

3.- **NO** se aceptarán inscripciones, cancelaciones, ni cambios, en los paddocks o jurados. Para que pueda ser válida su cancelación, deberá avisarse a más tardar, antes del cierre de inscripciones para el día siguiente (16:30 hrs.) en la oficina del concurso, de no ser así, las pruebas que no cancelaron serán cobradas.

## INFORMACIÓN IMPORTANTE

- Los jinetes y caballos que participen en las pruebas CSI 2\* y CSI4\* estar debidamente registrados en la FEI y FEM.
- Todos los caballos que participen en el CSI2\* y CSI4\* deberán tener su pasaporte FEI en orden, certificado de Coggins con vigencia no mayor a 6 meses y vacunas.
- Cada jinete puede participar hasta con 2 caballos en el GRAN PREMIO CSI 2\*

4.- Todos los Formatos de Inscripciones deberán ser enviados y confirmados de recibido a los siguientes correos:

**Marcia Vera:** [secretariado@fem.org.mx](mailto:secretariado@fem.org.mx)

**Alejandra Castillo:** [secretarido@fem.org.mx](mailto:secretarido@fem.org.mx)

**Enoc Duran:** [secretariado\\_02@fem.org.mx](mailto:secretariado_02@fem.org.mx)



5.-En cualquier caso, es responsabilidad de cada uno de los jinetes y entrenadores de inscribirse y participar en la categoría que le corresponde. En caso de que algún jinete, caballo o binomio se inscriba incorrectamente, el COMITÉ TÉCNICO tiene la facultad de eliminarlo o multarlo, durante la realización del evento, sin derecho a reembolso de ningún tipo y tendrá la obligación de regresar los premios que hubieran obtenido.

6.- Los cambios que se hagan el día anterior no tendrán ningún costo, pero si se hacen inscripciones, cambios o cancelaciones el mismo día, se cobraran conforme al reglamento FEM vigente. **Solo se aceptarán cancelaciones en Oficina**

7.- No procederán por ningún motivo las cancelaciones una vez iniciada la prueba y será cobrada.

8.-Los JINETES Y CABALLOS que deseen participar, en pruebas nacionales deberán estar debidamente registrados en la FEM.

9.-**NO SE ACEPTARÁN INSCRIPCIONES DE JINETES QUE REPRESENTEN A ALGÚN CLUB o ASOCIACIÓN QUE TENGA ADEUDOS PENDIENTES POR CONCEPTO DE CUOTAS SOCIALES A LA FEM.**

10.- NO SE ACEPTARÁN inscripciones de jinetes que tengan adeudos con la FEM o con cualquier Comité Organizador avalado por esta.

11.-NO SE ACEPTARÁN inscripciones de jinetes o caballos CON MULTAS PENDIENTES.

12.-Para las categorías de POTROS 5, 6, 7, y 8 AÑOS, los caballos deberán, además de estar registrados ante la FEM, estar registrados o revalidados por un StudBook Mexicano OFICIAL RECONOCIDO. Estas categorías se rigen por el REGLAMENTO OFICIAL VIGENTE

13.-El upgrade a caballeriza de mampostería tendrá un costo extra de \$500.00 pesos.

14.-**Es responsabilidad de cada persona que reserva no duplicar las caballerizas, de ser así habrá una multa equivalente al costo de una caballeriza.**





## PREMIOS

En todas las Pruebas de CSI, los premios se repartirán en 12 lugares, distribuidos de la siguiente manera:

<b>1° lugar 25 %</b>	<b>6° lugar 5.5 %</b>
<b>2° lugar 20 %</b>	<b>7° lugar 4 %</b>
<b>3° lugar 15 %</b>	<b>8° y 9° lugar 3 %</b>
<b>4° lugar 10 %</b>	<b>Del 10° al 12° lugar 2.5 %</b>
<b>5° lugar 7 %</b>	

En todas las pruebas con premio en efectivo mayores a \$50,000.00 se repartirá en 10 lugares de la siguiente manera.

<b>1° lugar 24 %</b>	<b>6° lugar 7 %</b>
<b>2° lugar 18 %</b>	<b>7° lugar 6 %</b>
<b>3° lugar 14 %</b>	<b>8° lugar 5 %</b>
<b>4° lugar 10 %</b>	<b>9° lugar 4 %</b>
<b>5° lugar 8 %</b>	<b>10° lugar 4 %</b>

Los primeros 3 lugares de las pruebas de potros de 5,6 y 7 años se harán acreedores a un reembolso en su cuenta de \$9,000.00 pesos

Los primeros 3 lugares de la prueba de potros de 8 años se harán acreedores a un reembolso en su cuenta de \$10,500.00 pesos

Trofeos a los 3 primeros lugares y moñas 1 por cada 4 participantes.



# PALCOS

---

Habrá 25 Palcos Vip pista 1 (1º nivel) para 8 personas con un costo de \$27,000.00

---

Habrá 10 Palcos Vip pista 1 (2º. Nivel) para 8 personas con un costo de \$20,000.00

---

Habrá 9 Periqueras Vip pista 1, (2º Nivel) para 4 personas con un costo de  
\$10,000.00

---

Habrá 8 Palcos Vip pista 1 (Riders) para 8 personas con un costo de \$29,000.00

---

Habrá Periqueras Vip pista 1 (Riders) para 4 personas con un costo de \$14,500.00

---

-Habrá venta de Brazalete Individual para VIP pista 1 (2º nivel)  
con un costo de \$1,350.00.00 MX por día. La venta será limitada

---

NO SE ADMITEN LAS ESCOLTAS DENTRO DEL AREA DE PALCOS

**Los lugares incluyen a nanas y niños**



## CABALLERIZAS

TODOS LOS CABALLOS QUE PARTICIPAN EN LAS PRUEBAS INTERNACIONALES CSI TENDRÁN QUE ESTAR ESTABULADOS DENTRO DE LAS INSTALACIONES DEL CLUB QUINTAS ECUESTRES, EN EL ÁREA CERRADA ASIGNADA PARA TALES FINES. LA ENTRADA PARA ESTA ÁREA SERÁ CONTROLADA A TRAVÉS DE UN BRAZALETE QUE SE ENTREGARA EN EL CHEQUEO VETERINARIO. ASÍ MISMO LES RECORDAMOS QUE NINGUNA PERSONA PODRÁ PERMANECER DENTRO DEL ÁREA ESTABULADA FUERA DEL HORARIO PERMITIDO, QUEDANDO PROHIBIDO QUE CUALQUIER CABALLERANGO PUDIERA DORMIR DENTRO DEL ÁREA MENCIONADA, ESTO POR DISPOSICIÓN FEI.

DE IGUAL MANERA LOS CABALLOS NACIONALES DEBERÁN ESTAR ESTABULADOS EN LAS INSTALACIONES DEL CLUB QUINTAS ECUESTRES. NO HABRÁ ENTRADA Y SALIDA DIARIA DE CABALLOS.

Estará a la venta bolsa de aserrín con un costo de \$350.00 que se deberán solicitar en la bodega que se encuentra en el área de caballerizas. Se podrán solicitar sin límite el número de bolsas que deseen.

**Queda estrictamente prohibido ingresar con aserrín, este deberá ser solicitado en las caballerizas.**



# RESERVACIÓN Y COSTO DE CABALLERIZAS

Deberá ser **DIRECTAMENTE** con:  
Marilly Meyer  
teléfono: 55 2955 2367

Lucie Campech  
teléfono: 55 4080 0028

## Costo de Caballerizas

La caballeriza de Mampostería tendrá un costo de \$7,500.00 MX (dependiendo disponibilidad).

La Caballeriza Portátil tendrá un costo de \$7,000.00 MX

**Es responsabilidad de cada persona que reserva no duplicar las reservas de caballerizas, de ser así se cobrarán ambas caballerizas.**

## Cancelación de Caballerizas

La cancelación de caballerizas tendrá que ser a más tardar **15 días antes de empezar el evento**, si se cancelan **14 días antes** se cobrará el **50%** y si se cancelan **7 días antes** se cobrará **100%** de las mismas.

**La fecha de entrada de caballos será a partir del lunes 26 de enero de 2026**



## PAGOS

El Pago de las Inscripciones 'Nominaciones 'Caballerizas y Palcos se harán en la Cuenta:

**Si requieren factura el pago deberá hacerse a esta cuenta.**

**BENEFICIARIO:**  
**Busigenerator S.A. de C.V.**

**CLABE**  
**05 86 50 00 00 23 37 71 54**

**BANCO**  
**Banregio**

**BENEFICIARIO:**  
**Aterving S. A. de C.V.**

**CLABE**  
**05 86 50 00 00 25 50 27 78**

**BANCO**  
**Banregio**

**Solo se aceptarán transferencias a la cuenta**

**Los pagos en efectivo o cheque se harán directamente en la oficina del evento**

**Los pagos con tarjeta generarán IVA**

**Todo Cheque devuelto se cobrará el 20% de comisión.**

Enviar la ficha de depósito (cheque o transferencia) a los correos de:

**Arq. Anabel Cruz Rojas** [quintas@haras.com.mx](mailto:quintas@haras.com.mx)

**Marilly Meyer**

teléfono: 55 2955 2367 email: [mmeyer@mflstudio.com](mailto:mmeyer@mflstudio.com)

**Lucie campech**

teléfono: 55 4080 0028 email: [lcampech@mflstudio.com](mailto:lcampech@mflstudio.com)

**DEBERÁN INDICAR EL NOMBRE DE QUIÉN ESTA HACIENDO EL PAGO EN CASO DE HACER UN DEPÓSITO A LA CUENTA PARA FACTURAR, ESTE DEBERÁ SER FACTURADO FORZOSAMENTE**

Deberán liquidar su Caballeriza(s), Nominación, Inscripciones y Palcos a más tardar el **lunes 26 de enero 2026**



## AVISOS IMPORTANTES

- LOS CABALLOS QUE PARTICIPAN EN LAS PRUEBAS DE 5, 6, 7 y 8 AÑOS, SOLO PODRÁN UTILIZAR PROTECTORES AUTORIZADOS POR LA FEI EN TODO MOMENTO, EN CASO DE UTILIZAR CUALQUIER OTRO PROTECTOR NO AUTORIZADO TRAERÁ COMO CONSECUENCIA LA DESCALIFICACION DEL BINOMIO DEL EVENTO.
- EL **CHEQUEO VETERINARIO** PARA LOS CABALLOS QUE PARTICIPAN EN LAS PRUEBAS DEL CSI SERA **EL DIA MIÉRCOLES 27 DE ENERO Y MIÉRCOLES 3 DE FEBRERO A LA 1:00 PM EN EL PADDock DE LA PISTA 1**, PRESENTARSE CON PASAPORTE FEI VIGENTE Y DEBIDAMENTE LLENADO.
- TODOS LOS CABALLOS QUE PARTICIPAN EN LAS PRUEBAS INTERNACIONALES CSI Y PRUEBAS NACIONALES TENDRÁN QUE ESTAR ESTABULADOS DENTRO DE LAS INSTALACIONES DE QUINTAS ECUESTRES EN EL ÁREA CERRADA ASIGNADA PARA TALES FINES. LA ENTRADA PARA ESTA ÁREA SERÁ CONTROLADA A TRAVÉS DE UN BRAZALETE QUE SE ENTREGARAN EN EL CHEQUEO VETERINARIO.
- EN CASO DE QUE POR ALGUNA RAZÓN EL CONCURSO SE CANCELARA SE PROCEDERÁ DE LA SIGUIENTE MANERA: SI ESTO SUCEDIRERA ANTES DE COMENZAR EL MISMO SE HARÍA LA DEVOLUCIÓN TOTAL DEL DINERO APARTADO, EN CASO DE QUE SE CANCELARA UNA VEZ COMENZADO EL EVENTO NO HABRÁ DEVOLUCIONES.





## AVISOS IMPORTANTES

- QUEDA ESTRUCTAMENTE PROHIBIDO EL CONSUMO DE BEBIDAS ALCOHOLICAS O ESTUPEFACIENTES EN ZONA DE CABALLERIZAS.
- A LA PERSONA QUE SEA SORPRENDIDA CONSUMIENDOLAS SERÁ CONSIGNADA A LAS AUTORIDADES COMPETENTES.
- SE PROHIBE EL ACCESO AL AREA DE CABALLERIZAS A TODA PERSONA EN ESTADO DE EBRIEDAD; BAJO LOS EFECTOS DE ALGUNA DROGA O QUE PRESENTE COMPORTAMIENTO INUSUAL.
- SE REFORZARÁ LA SEGURIDAD EN EL AREA  
SE DUPLICARÁN LOS RONDINES DE VIGILANCIA CON EL PROPOSITO DE EVITAR INCIDENTES  
SE FIJARA UNA HORA LIMITE PARA ENTRAR Y SALIR DEL AREA DE CABALLERIZAS DURANTE LOS DIAS DEL CONCURSO.
- SE HARAN REVISIONES ESPORADICAS A LAS CABALLERIZAS O TACKS EN DONDE EL PERSONAL A CARGO MUESTRE COMPORTAMIENTO SOSPECHOSO O INUSUAL
- SE MULTARA CON \$10,000.00 PESOS AL JINETE CUYO CABALLERANGO SEA SORPRENDIDO HACIENDO USO Y/O POSESIÓN DE ALCOHOL O ESTUPEFACIENTES EN LA SEDE DEL CONCURSO Y SE LE PEDIRÁ A DICHO CABALLERANGO QUE ABANDONE LAS INSTALACIONES.



## AVISOS IMPORTANTES

- ASIMISMO LES RECORDAMOS QUE NINGUNA PERSONA PODRÁ PERMANECER DENTRO DEL ÁREA ESTABULADA FUERA DEL HORARIO PERMITIDO, QUEDANDO PROHIBIDO QUE CUALQUIER CABALLERANGO PUEDA DORMIR DENTRO DEL ÁREA MENCIONADA, ESTO POR DISPOSICIÓN FEI. EN CUALQUIER MOMENTO Y EN CUALQUIER PRUEBA UN OFICIAL PODRÁ PEDIR UN CHEQUEO DE PROTECTORES DE MANOS Y PATAS, ASÍ COMO UN ESCANEADO DE SU NÚMERO UNIVERSAL A CUALQUIER BINOMIO Y EN CUALQUIER CATEGORÍA.
- SOLO SE PODRÁ DAR CUERDA EN EL LUGAR ASIGNADO (Redondeles).
- LA INFORMACIÓN REFERENTE AL CSI CONTENIDA EN ESTA CONVOCATORIA ES INFORMATIVA,
- LA INFORMACIÓN OFICIAL LA ENCUENTRAN EN [www.fei.org](http://www.fei.org)

**DESPUÉS DE 48 HRS. DE TERMINADO EL EVENTO, YA NO SE PODRÁN HACER ACLARACIONES A LAS CUENTAS DEL MISMO.**



## CONTROL VETERINARIO

1.- TODOS LOS CABALLOS SIN EXCEPCIÓN DEBERÁN TENER AL MOMENTO DE LLEGAR A QUINTAS ECUESTRES SU PASAPORTE FEI O PASAPORTE NACIONAL VIGENTE, DEBIDAMENTE LLENADO Y SELLADO, MICROCHIPS, CON TODAS LAS VACUNAS QUE LE CORRESPONDEN ASÍ COMO LA PRUEBA DE COGGINS E INFLUENZA VIGENTES A SEIS MESES. NO SE PERMITIRÁ PARTICIPAR A NINGÚN CABALLO QUE NO CUENTE CON ESTE DOCUMENTO.

**ES OBLIGATORIO PARA LOS CABALLOS QUE PARTICIPAN EN LAS PRUEBAS DEL CSI CONTAR CON REGISTRO FEI Y PRESENTAR PASAPORTE FEI VIGENTE DEBIDAMENTE LLENADO.**

Los caballos no federados o pendiente de pasaporte FEM que participen en el training o que ingresen a las instalaciones del concurso deberán presentar un certificado que contenga reseña identificatoria, comprobación de vacunación contra Influenza Equina y prueba negativa de Anemia Infecciosa Equina (Coggins), ambos con vigencia menor a 6 meses al día del ingreso. Esta documentación podrá ser requerida cuando el (los) caballo(s) esté(n) en las instalaciones citadas bajo pena de retiro de éstas en caso de no cumplir. Lo anterior se debe a que la Federación Ecuestre Internacional y entidades zoosanitarias han informado que en varios países incluyendo México se han presentado brotes inusuales de éstas enfermedades y recomiendan intensificar medidas preventivas para evitar contagios y diseminaciones.

**2.- IDENTIFICACIÓN DE LOS CABALLOS.** Todos los caballos que participen tanto en pruebas nacionales como internacionales deberán portar de manera visible y **en todo momento** la cucarda que entregara el comité organizador. Estos números se darán al momento de entregar el pasaporte FEM o FEI a los VETERINARIOS AUTORIZADOS DEL CONCURSO, (Aquellos que extravíen la cucarda de su caballo la reposición tendrá un costo de \$ 200.00 por cada uno) 16.- Los horarios de entrega de cucardas y devolución de pasaportes será de 8:00 a.m. a 6:00 p.m.



## GENERALIDADES

- 1.- El Comité Organizador se reserva el derecho de hacer las modificaciones que considere pertinentes a la convocatoria, haciéndolo del conocimiento de los interesados en su oportunidad, previa autorización de la FEM.
- 2.- La FEM y el Comité Organizador no asume responsabilidad alguna por accidentes y/o perjuicios de cualquier clase que sufran jinetes, caballos, entrenadores, caballerangos o personas que directamente o indirectamente intervengan en el desarrollo del concurso.
- 3.- El Comité Organizador se reserva el derecho de aplicar las sanciones que considere necesarias y/o a expulsar a cualquier persona que altere el orden dentro de las instalaciones del Centro Quintas Ecuestres.
- 3.- Esta extrictamente prohibido ingresar armas a las instalaciones y quien sea sorpendido portando alguna, será inmediatamente expulsado del recinto.
- 4.- Cualquier perjuicio o alteración cometida por algún personal de servicio (caballerango, chofer, escolta, etc) será responsabilidad del empleador.
- 5.- Protestas/objeciones: Toda protesta u objeción para que sea válida deberá ser presentada por escrito y acompañada de un depósito de \$ 4,100.00
- 6.- Las pruebas FEI quedan sujetas a la aprobación de las mismas por la FEI, cualquier cambio se les hara saber en tiempo y forma.**



## UNIFORME

Los jinetes participantes, deberán estar debidamente uniformados al recorrer las pistas, y al recoger sus premios, deberán hacerlo montados (Art. 256 FEI) salvo causas de fuerza mayor, quien no se presente a recibir su premio perderá derecho al mismo.

Como uniforme reglamentario los días jueves y viernes se deberá portar pantalón blanco o beige (color claro) y los días sábado y domingo pantalón blanco exclusivamente, botas negras, casco negro y casaca reglamentaria. Todos los días de concurso se deberá portar camisa o blusa blanca con cuello blanco, corbata blanca (jinetes), casaca, botas negras y casco reglamentario.

## MASCOTAS

Las mascotas están estrictamente prohibidas en el área de caballerizas internacionales.

Las mascotas deberán estar sujetas, en todo momento, con correa a una persona responsable para estar en las demás áreas del concurso. Los propietarios de aquellas mascotas que violen esta regla serán multados con CHF 100 por evento, en caso de volver a violar esta regla pueden ser expulsados de las instalaciones del concurso. (GR Art. 109.3).



# HOTELES

Hoteles Sede con Tarifa Especial

Ubicado dentro del Residencial Haras Ciudad Ecológica

## Haras Valle Grande

Camino a Valle Grande 6501, Residencial  
Haras Ciudad Ecológica, 72980 Cuautinchán, Pue  
Contacto: Marilly Meyer  
Whatsaap: 55 2955 2367



NO SE ACEPTAN MASCOTAS

---

## Hotel Boutique Nueva Escocia

Av. Las Haras #3002, Sección Quintas Ecuestres  
Puebla, Puebla 72360  
Contacto: 22 2770 8105  
Whatsaap: 222 206 2946  
<https://www.hotelnuevaescocia.com>



---

## Antiguo Hípico las Haras

Av. Las Haras #3001,  
Puebla, Puebla 72360  
Whatsaap: 222 770 8105







## HOTELES

### HAMPTON INN & SUITES BY HILTON PUEBLA

1er Rtno. Osa Menor 4-2do, Reserva Territorial A,  
72830 San Andrés Cholula.

Tel. 222 689 5134

<https://www.hiltonhotels.com>



### HILTON GARDEN INN

Atlixcáyotl 2528, Reserva Territorial Atlixcáyotl,  
72830 San Andrés Cholula, Pue.

Tel. 222 690 8001

<https://www.hilton.com/es/>



### BANYAN TREE PUEBLA

C. 10 Nte. 1402, Barrio del Alto, 72000 Puebla, Pue.  
Tel. 222 122 2300

<https://www.wyndhamhotels.com>



BANYAN TREE  
PUEBLA

### GRAND FIESTA AMERICANA PUEBLA

Osa Mayor 2507 Col, Reserva Territorial Atlixcáyotl,  
Centro Comercial Angelopolis, 72190 Puebla, Pue.

Tel. 222 122 2300

<https://www.grandfiestamericana.com>



### CAMINO REAL PUEBLA

Boulevard Atlixcayotl Km. 5 Col. Fracc, La Vista,  
Cipreses de Mayorazgo, 72810 Puebla, Pue.

Tel. 222 303 1800

<https://www.caminoreal.com>



## CÓDIGO DE RESERVA "EVENTO QUINTAS ECUESTRES"



# CÓDIGO DE CONDUCTA

- 1.- El bienestar del caballo deberá predominar por encima de todas las demás exigencias, durante todo el proceso de su preparación y de su entrenamiento.
- 2.- Los caballos y competidores deberán estar físicamente preparados, competentes y en buena salud para poder competir. Esto comprende la utilización de medicamentos, procedimientos quirúrgicos que ponen en peligro el bienestar y la seguridad del caballo, la gestión de las yeguas y el mal empleo de las ayudas.
- 3.- En las competencias no deberá existir perjuicio alguno para el bienestar del caballo. Eso implica una atención constante que hay que prestar a las zonas de competencia, al estado de las caballerizas, a la seguridad del evento y la salud del caballo para emprender su viaje después del evento.
- 4.- Se deberán hacer todos los esfuerzos para asegurarse que los caballos reciban la atención adecuada después de cada competencia y que sean tratados humanamente una vez que su carrera haya terminado. Esto implica los cuidados veterinarios adecuados, las heridas durante los concursos, la eutanasia y el retiro.

**A t e n t a m e n t e**

**Comité Organizador**



# FEI JUMPING WORLD CUP

Nota: esta convocatoria ha sido aprobada solo en los aspectos técnicos por la Federación Ecuestre Mexicana A.C. según los estatutos y reglamentos vigentes de la misma.

Ciudad de México, diciembre 2025

Sr. Juan Manuel Cossio  
Presidente de la Federación  
Ecuestre Mexicana A.C.

Sr. Alejandro Mills  
Comité Técnico de la Federación  
Ecuestre Mexicana A.C.



# UBICACIÓN

Coordenadas del Helipuerto:

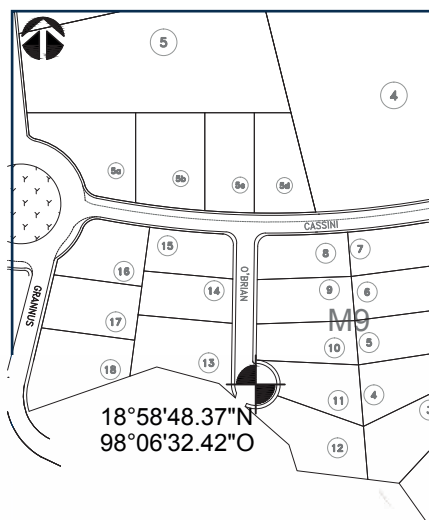

Latitud: 18° 58' 48,34" N

Longitud: 98° 06'32.42" O



TRAYECTO POR PERIFERICO DESDE LA ATLIXCAYOTL

TRAYECTO POR AUTOPISTA DESDE EL CENTRO DE PUEBLA

