

LONGINES
 FEI
 JUMPING
 WORLD CUP™
 PUEBLA

QUINTAS
 ECUESTRES



GNP®
 SEGUROS

LONGINES

CSI2*
29 > 2
 ENE FEB

CSI4*-W
5 > 9
 FEB

2025

BANORTE

Jumpmex
 TOUR

**ANÁHUAC
 PUEBLA**



**AGRADECEMOS A
TODOS NUESTROS**

patrocinadores





CLUB QUINTAS ECUESTRES

Invita a todos los clubes y agrupaciones afiliadas a la Federación Ecuestre Mexicana, A.C., a participar en el Concurso Internacional de salto

CSI2* y CSI4* - W

“ LONGINES JUMPING WORLD CUP PUEBLA “

con una bolsa total de

\$7,610,000.00 pesos.

29 enero al **2** de febrero y del **5** al **9**
de febrero 2025

Quintas Ecuestres, Puebla

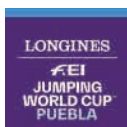



INFORMACIÓN GENERAL

Tipo de evento: Nacional, **CSI 2*** y **CSI 4* - W**

Fecha : **29** enero al **2** febrero y del **5 al 9** de febrero del 2025

Lugar: **Quintas Equestres**

Premios en efectivo: **\$7,610,000.00**

Comité Organizador: **QUINTAS ECUESTRES**

Coordinación del Evento: **Lucie Campech**
Tel. 55.4080.0028

Marilly Meyer
Tel. 55.2955.2367

Enlace FEM y FEI: **Rafael David Faes**

Condiciones generales:

Este evento se llevara a cabo según los reglamentos vigentes de la Federación Ecuestre Mexicana.

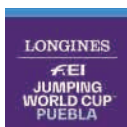



OFICIALES

Jurado FEI

Norma Angélica Rodríguez
Carola Walls
Gabriela Teucher

Jurados

Paola Bellini
Martha Gallardo
Juan Carlos Gordillo

Juez Foraneo

Diseñador

Semana 1
Benjamín Fernandez (Mex) P1
Georgina Melo (Mex) P2 Y P3

Semana 2
Marina Azebedo (Bra) P1
Benjamín Fernandez (Mex) P2 Y P3

Chief Steward

Marybel Rangel (Sem 1)
Mónica Gómez-Su (Sem 2)

Stewards de Paddocks

Tere del Peral (Sem 1 y 2)
Marybel Rangel (Sem 2)
Ismael Sosa (Sem 1 y 2)
Sergio Lara (Sem 1 y 2)
Patricia Noriega (Sem 1 y 2)
Susana Ávila (Sem 1 y 2)
Pedro Ríos (Nocturno)
Paola Bellini (Sem 2)
Lucy Macias (Sem 1 y 2)
Martha Gallardo (Sem 1)



OFICIALES

Jueces de pista

Fajina FEM

Cronómetros

FEM

Comité de apelación

Rafael David
Gustavo Ramos

Veterinarios

José Luis Velazquez

Treating Vet

Gabriel Ramirez

Delegado Técnico

Bernardo Maurer

Asesor Técnico

Alejandro Mills

Servicio Médico

ITZO MEDICA

Herrero

Jorge López

Coordinación de Caballerizas

Efraín Favela

Oficina del Evento

Secretariado FEM

Comité de Premiación

Priscila Nieto



CONDICIONES TÉCNICAS

Dimensiones de las Canchas

Pista 1 Arena 123 x 85 En Irregular

Pista 2 Arena 106 x 78 En Irregular

Pista 3 Arena 80 x 45 En Irregular

Dimensiones de los Paddocks

Paddock 1 arena 60 x 55

Paddock 2 arena 60 x 45

Paddock 3 arena 45 x 60

Paddock 4 arena 35 x 60

Horario de Paddocks

Lunes a Miércoles de:

7:00 am a 18:00 Hrs.



PROGRAMA CSI2*

ENERO - FEBRERO

MIÉRCOLES 29

JUEVES 30

VIERNES 31

SÁBADO 1

DOMINGO 2

Benjamin Fernández (Mex.)

PISTA 1 ARENA

1 9:30 A.M. LIBRE 1.30 274 1 5.3 \$1,050.00	8 8:00 A.M. CSN LIBRE 1.30 238 2.1	15 8:00 A.M. CSI 2* LIBRE 1.35m 238 2.1	24 8:00 A.M. CSN A) ABIERTA 1.30 B) LIBRE 1.30 238 2.1 3 cab	33 8:00 A.M. CSN LIBRE 1.30 \$200,000.00 238 2.2 TOP 10
2 A/T LIBRE 1.20 274 1 5.3 \$1,050.00	9 A/T CSI 2* A) LIBRE 1.30 B) LIBRE 1.40 274 1 5.3 3 cab	16 A/T CSI 2* LIBRE 1.45 \$630,000.00 274 2.5 RANKING FEI "D" Calif. GP	25 A/T FINAL 8 AÑOS 1.35m 238 2.2	34 A/T CSI 2* GRAN PREMIO 1.45 \$1,000,000.00 2 cab 238 2.2 RANKING FEI "D"
3 A/T WARM UP 8 AÑOS 1.35m 238 1.1	10 A/T 8 AÑOS 1.35m 238 1.1	17 A/T CSN A) ABIERTA 1.30 B) LIBRE 1.30 274 2.5	26 A/T CSI 2* CLASICO 1.40 \$250,000.00 276 2.1 12 WR	

Georgina Melo (Mex.)

PISTA 2 ARENA

4 9:30 A.M. WARM UP 7 AÑOS 1.30m 238 1.1	11 8:00 A.M. 7 AÑOS 1.30m 238 1.1	18 8:30 A.M. LIBRE 1.20 274 2.5 \$1,050.00	27 8:30 A.M. FINAL 7 AÑOS 1.30m 238 2.2	35 8:30 A.M. A) ABIERTA 1.10 B) ABIERTA 1.00 274 2.5 \$1,050.00
5 A/T WARM UP 6 AÑOS 1.20m 238 1.1	12 A/T 6 AÑOS 1.20m 238 1.1	19 A/T 5 AÑOS 1.05m 238 1.1	28 A/T A) ABIERTA 1.20 B) LIBRE 1.20 C) ABIERTA 1.10 238 2.1 \$1,050.00	36 A/T ABIERTA 1.20 274 2.5 \$1,050.00
6 A/T WARM UP 5 AÑOS 1.05m 238 1.1	13 A/T LIBRE 1.20 238 2.1 \$1,050.00	20 A/T A) LIBRE 1.10 B) ABIERTA 1.00 238 2.1 \$1,050.00	29 A/T FINAL 6 AÑOS 1.20m 238 2.2 \$1,050.00	37 A/T FINAL 5 AÑOS 1.05m 238 2.2
7 A/T LIBRE 1.10 238 2.1 \$1,050.00	14 A/T A) LIBRE 1.10 B) LIBRE 1.00 274 2.5 \$1,050.00			

Georgina Melo (Mex.)

PISTA 3 ARENA

21 9:30 A.M. LIBRE 1.00 274 2.5 \$1,050.00	30 9:30 A.M. A) LIBRE 1.00 B) LIBRE 1.10 274 2.5 \$1,050.00	38 9:30 A.M. LIBRE .75 274 2.5 \$1,050.00
22 A/T LIBRE .90 238 2.1 \$1,050.00	31 A/T LIBRE .90 274 2.5 \$1,050.00	39 A/T A) LIBRE .90 B) LIBRE 1.00 274 2.5 \$1,050.00
23 A/T LIBRE .75 274 2.5 \$1,050.00	32 A/T LIBRE .75 274 2.5 \$1,050.00	

Bolsa de \$2,080,000 MXN

EL CHEQUEO VETERINARIO SERÁ EL DÍA MIÉRCOLES 29 DE ENERO A LAS 13:00 HRS



PROGRAMA CSI4*

FEBRERO

MIÉRCOLES 5

JUEVES 6

VIERNES 7

SÁBADO 8

DOMINGO 9

Marina Acevedo (Bra.)

PISTA 1 ARENA

40 9:30 A.M. WARM UP 8 AÑOS 1.35m 238 1.1	47 8:00 A.M. CSI 4* LIBRE 1.40 274 2.5	54 9:00 A.M. 8 AÑOS 1.35m 238 1.1	63 8:00 A.M. FINAL 8 AÑOS 238 2.2	73 8:30 A.M. CSI 4* CLASICO 1.40 \$300,000.00 276 2.1 12 WR
41 A/T CSI 4* LIBRE 1.40 274 1 5.3	48 12:00 P.M. CSI 4* LIBRE 1.50 \$1,270,000.00 2 cab 238 2.2 RANKING FEI "C"	55 A/T CSI 4* LIBRE 1.45 \$100,000.00 238 2.1	64 A/T CSI 4* LIBRE 1.40 \$100,000.00 274 2.5	74 1:00 P.M. CSI 4* LIBRE 1.50 \$1,120,000.00 2 cab 238 2.2 RANKING FEI "D"
42 A/T LIBRE 1.30 274 1 5.3 \$1,050.00	49 A/T CSN A) ABIERTA 1.30 B) LIBRE 1.30 238 2.1	56 A/T EQUIPOS LIBRE 1.35 265 2 VUELTAS	65 3:00 P.M. CSI 4* GRAN PREMIO 1.60 \$2,360,000.00 1 cab 238 2.2 RANKING FEI "B"	

Benjamin Fernández (Mex.)

PISTA 2 ARENA

43 9:00 A.M. LIBRE 1.20 274 1 5.3 \$1,050.00	50 8:00 A.M. 7 AÑOS 1.30m 238 1.1	57 8:30 A.M. CSN A) ABIERTA 1.30 B) LIBRE 1.30 274 2.5	66 8:00 A.M. CSN LIBRE 1.30 \$100,000.00 238 2.1	75 9:00 A.M. CSN LIBRE 1.35 \$100,000.00 274 2.5
44 A/T WARM UP 7 AÑOS 1.30m 238 1.1	51 A/T 6 AÑOS 1.20m 238 1.1	58 A/T A) ABIERTA 1.20 B) LIBRE 1.20 C) LIBRE 1.10 274 2.5 \$1,050.00	67 A/T FINAL 7 AÑOS 1.35m 238 2.2	76 A/T A) ABIERTA 1.20 B) LIBRE 1.20 C) ABIERTA 1.10 274 2.5 \$1,050.00
45 A/T WARM UP 6 AÑOS 1.20m 238 1.1	52 A/T LIBRE 1.20 238 2.1 \$1,050.00	59 A/T 5 AÑOS 1.05m 238 1.1	68 A/T FINAL 6 AÑOS 1.25m 238 2.2	77 A/T FINAL 5 AÑOS 1.10m 238 2.2
46 A/T WARM UP 5 AÑOS 1.05m 238 1.1	53 A/T LIBRE 1.10 274 2.5 \$1,050.00			

Benjamin Fernández (Mex.)

PISTA 3 ARENA

60 9:30 A.M. LIBRE 1.00 274 1 5.3 \$1,050.00	69 9:00 A.M. LIBRE 1.00 238 2.1 \$1,050.00	78 9:00 A.M. LIBRE .75 274 2.5 \$1,050.00
61 A/T LIBRE .90 274 2.5 \$1,050.00	70 A/T LIBRE 1.10 238 2.1 \$1,050.00	79 A/T LIBRE .90 274 2.5 \$1,050.00
62 A/T LIBRE .75 274 2.5 \$1,050.00	71 A/T LIBRE .90 274 2.5 \$1,050.00	80 A/T LIBRE 1.10 274 2.5 \$1,050.00
	72 A/T LIBRE .75 274 2.5 \$1,050.00	

Bolsa de \$5,530,000 MXN

EL CHEQUEO VETERINARIO SERÁ EL DÍA MARTES 4 DE FEBRERO A LAS 12:00 HRS.

- En la prueba Abierta .90 pueden participar las siguientes categorías: Jint Deb A y B, Cat. D, Preinf.
- En la Prueba Abierta 1.00 pueden participar las siguientes categorías: Prel A, Prel B, Inf. Low,
- En la prueba Abierta 1.10 pueden participar las siguientes categorías: Inter A, Inter B, Masters e Inf, Med
- En la Prueba Abierta 1.20 pueden participar las siguientes categorías: Amat Low, Juv Low e Inf High.
- En la prueba Abierta 1.30 pueden participar las siguientes categorías: Amat Med, Juv Med e Inf High.



INSCRIPCIONES

Nominación	\$1,050.00
Pruebas sin premio en efectivo	\$1,050.00
FEI FEE	\$850.00
Serie CSN (incluye caballeriza portátil y nominación) En caso de requerir caballeriza de mampostería tendrá costo extra. de \$400.00 mx	\$18,500.00
CSI 2* (incluye caballeriza de mampostería y nominación)	
Caballo 1	\$41,000.00
Caballo 2	\$25,000.00
Caballo 3	\$9,000.00
Prueba No Ranking	\$25,000.00
CSI 4* (incluye caballeriza de mampostería y nominación)	
Caballo 1	\$55,000.00
Caballo 2	\$30,000.00
Caballo 3	\$20,000.00
Prueba No Ranking	\$30,000.00
Prueba de Equipos	Según reglas de equipos

Cada jinete puede meter únicamente 2 caballos al GP CSI2* y 1 caballo al GP4*

LAS SERIES DE POTROS, DE 5, 6, y 7 AÑOS TIENEN COSTO DE \$8,500

LA SERIE DE 8 AÑOS TIENE COSTO DE \$10,000.

(Incluye Caballeriza portátil y nominación) En caso de requerir caballeriza de mampostería tendrá costo extra. de \$400.00 mx

NO PROCEDERÁN POR NINGÚN MOTIVO LAS CANCELACIONES UNA VEZ INICIADA LA PRUEBA Y SERÁ COBRADA.



INSCRIPCIONES

1.- Las inscripciones se recibirán a partir de la publicación de la presente convocatoria y hasta el Lunes 27 de enero, solo vía email o en la oficina del evento. **No se aceptaran vía telefónica o WhatsApp.**

2.- Los formatos de inscripción deberán ser llenados con la información completa requerida, letra de molde legible, (éste formato se encuentra al final de la convocatoria) Número de Registro de Jinete y Caballo, Club al que pertenecen (Nombre de Jinete y caballo completo como se registraron en la FEM) Categoría de Ambos.

Nombre del Responsable de la cuenta (teléfono, email, donde se les pueda localizar).

3.- **NO** se aceptarán inscripciones, cancelaciones, ni cambios, en los paddocks o jurados. Para que pueda ser válida su cancelación, deberá avisarse a más tardar, antes del cierre de inscripciones para el día siguiente (16:30 hrs.) en la oficina del concurso, de no ser así, las pruebas que no cancelaron serán cobradas.

INFORMACIÓN IMPORTANTE

- Los jinetes y caballos que participen en las pruebas CSI 2* y CSI 4* deberán estar debidamente registrados en la FEI y FEM.
- Todos los caballos que participen en el CSI2* deberán tener su pasaporte FEI en orden, certificado de Coggins con vigencia no mayor a 6 meses y vacunas.
- Cada jinete puede participar hasta con 2 caballos en el GRAN PREMIO CSI 2* y 1 caballo en el GRAN PREMIO CSI 4*.

4.- Todos los Formatos de Inscripciones deberán ser enviados y confirmados de recibido a los siguientes correos:

Marcia Vera: secretariado@fem.org.mx

Alejandra Castillo: secretarido@fem.org.mx

Enoc Duran: secretariado_02@fem.org.mx

5.- En cualquier caso, es responsabilidad de cada uno de los jinetes y entrenadores de inscribirse y participar en la categoría que le corresponde. En caso de que algún jinete, caballo o binomio se inscriba incorrectamente, el COMITÉ TÉCNICO tiene la facultad de eliminarlo o multarlo, durante la realización del evento, sin derecho a reembolso de ningún tipo y tendrá la obligación de regresar los premios que hubieran obtenido.

6.- Los cambios que se hagan el día anterior no tendrán ningún costo, pero si se hacen inscripciones, cambios o cancelaciones el mismo día, se cobraran conforme al reglamento FEM vigente. **Solo se aceptarán cancelaciones en Oficina**

7.- No procederán por ningún motivo las cancelaciones una vez iniciada la prueba y será cobrada.

8.- Los JINETES Y CABALLOS que deseen participar, en pruebas nacionales deberán estar debidamente registrados en la FEM.

9.- **NO SE ACEPTARÁN INSCRIPCIONES DE JINETES QUE REPRESENTEN A ALGÚN CLUB o ASOCIACIÓN QUE TENGA ADEUDOS PENDIENTES POR CONCEPTO DE CUOTAS SOCIALES A LA FEM.**

10.- NO SE ACEPTARÁN inscripciones de jinetes que tengan adeudos con la FEM o con cualquier Comité Organizador avalado por esta.

11.- NO SE ACEPTARÁN inscripciones de jinetes o caballos CON MULTAS PENDIENTES.

12.- Para las categorías de POTROS 5, 6, 7, y 8 AÑOS, los caballos deberán, además de estar registrados ante la FEM, estar registrados o revalidados por un StudBook Mexicano OFICIAL RECONOCIDO. Estas categorías se rigen por el REGLAMENTO OFICIAL VIGENTE

13.- El upgrade a caballeriza de mampostería tendrá un costo extra de \$400.00 pesos.

14.- Es responsabilidad de cada persona que reserva no duplicar las caballerizas, de ser así habrá una multa de penalización.



PREMIOS

En todas las Pruebas de CSI, los premios se repartirán en 12 lugares, distribuidos de la siguiente manera:

- 1° lugar 25 %**
- 2° lugar 20 %**
- 3° lugar 15 %**
- 4° lugar 10 %**
- 5° lugar 7 %**
- 6° lugar 5.5 %**
- 7° lugar 4 %**
- 8° y 9° lugar 3 %**
- Del 10° al 12° lugar 2.5 %**

En todas las pruebas con premio en efectivo mayores a \$50,000.00 se repartirá en 10 lugares de la siguiente manera.

- | | |
|----------------------|----------------------|
| 1° lugar 24 % | 6° lugar 7 % |
| 2° lugar 18 % | 7° lugar 6 % |
| 3° lugar 14 % | 8° lugar 5 % |
| 4° lugar 10 % | 9° lugar 4 % |
| 5° lugar 8 % | 10° lugar 4 % |

Trofeos a los 3 primeros lugares y moñas
1 por cada 4 participantes.



PALCOS

-Habrá 25 Palcos Vip pista 1 (1° nivel) para 8 personas (incluyendo niños, nanas) con un costo de \$27,000.00

-Habrá 10 Palcos Vip pista 1 (2°. Nivel) para 8 personas (incluyendo niños, nanas) con un costo de \$20,000.00

-Habrá 9 Periqueras Vip pista 1, (2° Nivel) para 4 personas (incluyendo niños, nanas) con un costo de \$10,000.00

-Habrá 8 Palcos Vip pista 1 (Riders) para 8 personas (incluyendo niños, nanas) con un costo de \$29,000.00

-Habrá Periqueras Vip pista 1 (Riders) para 4 personas (incluyendo niños, nanas) con un costo de \$14,500.00

-Habrá venta de Brazaletes Individual para VIP pista 1 (2° nivel) con un costo de \$1,250.00.00 MX por día. La venta será limitada

Deberán depositarse a más tardar el lunes 27 enero para asegurarlos.

NO SE ADMITEN LAS ESCOLTAS
DENTRO DEL AREA DE PALCOS



CABALLERIZAS

TODOS LOS CABALLOS QUE PARTICIPAN EN LAS PRUEBAS INTERNACIONALES CSI TENDRÁN QUE ESTAR ESTABULADOS DENTRO DE LAS INSTALACIONES DEL CLUB QUINTAS ECUESTRES, EN EL ÁREA CERRADA ASIGNADA PARA TALES FINES. LA ENTRADA PARA ESTA ÁREA SERÁ CONTROLADA A TRAVÉS DE UN BRAZALETE QUE SE ENTREGARÁ EN EL CHEQUEO VETERINARIO. ASÍ MISMO LES RECORDAMOS QUE NINGUNA PERSONA PODRÁ PERMANECER DENTRO DEL ÁREA ESTABULADA FUERA DEL HORARIO PERMITIDO, QUEDANDO PROHIBIDO QUE CUALQUIER CABALLERANGO PUDIERA DORMIR DENTRO DEL ÁREA MENCIONADA, ESTO POR DISPOSICIÓN FEI.

DE IGUAL MANERA LOS CABALLOS NACIONALES DEBERÁN ESTAR ESTABULADOS EN LAS INSTALACIONES DEL CLUB QUINTAS ECUESTRES. NO HABRÁ ENTRADA Y SALIDA DIARIA DE CABALLOS.

Habrán 310 caballerizas de mampostería con un costo de **\$7,400.00 MX**. Mismas que deberán depositarse a más tardar el día **Lunes 27 de enero**

Habrán 230 caballerizas portátiles con un costo de **\$7,000.00 MX**, Mismas que deberán depositarse a más tardar el **Lunes 27 de enero**

Estará a la venta bolsa de aserrín con un costo de \$350.00 que se deberán solicitar en la bodega que se encuentra en el área de caballerizas. Se podrán solicitar sin límite el número de bolsas que deseen.



RESERVACIÓN DE CABALLERIZAS

Deberá ser **DIRECTAMENTE** con:

Marilly Meyer

teléfono: 55 2955 2367

email: mmeyer@mfldesignstudio.com

Lucie Campech

teléfono: 55 4080 0028

email: lcampech@mfldesignstudio.com

Costo de Caballerizas

La caballeriza de Mampostería tendrá un costo de \$7,400.00 MX (dependiendo disponibilidad).

La Caballeriza Portátil tendrá un costo de \$7,000.00 MX

Cancelación de Caballerizas

La cancelación de caballerizas tendrá que ser a más tardar **15 días antes de empezar el evento**, si se cancelan **14 días antes** se cobrará el **50%** y si se cancelan **7 días antes** se cobrará **100%** de las mismas.

La fecha de entrada de caballos será a partir del Lunes 27 de enero de 2024



PAGOS

El Pago de las Inscripciones' Nominaciones' Caballerizas y Palcos se harán en la Cuenta:

Si requieren factura el pago deberá hacerse a esta cuenta.

BENEFICIARIO:
Busigenerator S.A. de C.V.

CLABE
05 86 50 00 00 23 37 71 54

BANCO
Banregio

BENEFICIARIO:
Aterving S. A. de C.V.

CLABE
05 86 50 00 00 25 50 27 78

BANCO
Banregio

Solo se aceptarán transeferencias a la cuenta

Los pagos en efectivo o cheque se harán directamente en la ofna del evento

Los pagos con tarjeta generarán IVA

Todo Cheque devuelto se cobrará el 20% de comisión.

Enviar la ficha de depósito (cheque o transferencia) a los correos de:

Arq. Anabel Cruz Rojas quintas@haras.com.mx

Marilly Meyer

teléfono: 55 2955 2367 email: mmeyer@mfldesignstudio.com

Lucie campech

teléfono: 55 4080 0028 email: lcampech@mfldesignstudio.com.

DEBERÁN INDICAR EL NOMBRE DE QUIÉN ESTA HACIENDO EL PAGO

EN CASO DE HACER UN DEPÓSITO A LA CUENTA PARA FACTURAR, ESTE DEBERÁ SER FACTURADO FORZOSAMENTE

Deberán liquidar su Caballeriza(s), Nominación, Inscripciones y Palcos a más tardar el **lunes 27 de enero 2025**



AVISOS IMPORTANTES

- LOS CABALLOS QUE PARTICIPAN EN LAS PRUEBAS DE 5, 6, 7 y 8 AÑOS, SOLO PODRÁN UTILIZAR PROTECTORES AUTORIZADOS POR LA FEI EN TODO MOMENTO, EN CASO DE UTILIZAR CUALQUIER OTRO PROTECTOR NO AUTORIZADO TRAERÁ COMO CONSECUENCIA LA DESCALIFICACION DEL BINOMIO DEL EVENTO.
- EL **CHEQUEO VETERINARIO** PARA LOS CABALLOS QUE PARTICIPAN EN LAS PRUEBAS DEL CSI SERA **EL DIA MIÉRCOLES 29 DE ENERO A LAS 13:00 HRS Y EL MARTES 4 DE FEBRERO A LAS 12:00 HRS EN Paddock DE LA PISTA 1**, PRESENTARSE CON PASAPORTE FEI VIGENTE Y DEBIDAMENTE LLENADO.
- TODOS LOS CABALLOS QUE PARTICIPAN EN LAS PRUEBAS INTERNACIONALES CSI Y PRUEBAS NACIONALES TENDRÁN QUE ESTAR ESTABULADOS DENTRO DE LAS INSTALACIONES DE QUINTAS ECUESTRES EN EL ÁREA CERRADA ASIGNADA PARA TALES FINES. LA ENTRADA PARA ESTA ÁREA SERÁ CONTROLADA A TRAVÉS DE UN BRAZALETE QUE SE ENTREGARAN EN EL CHEQUEO VETERINARIO.
- EN CASO DE QUE POR ALGUNA RAZÓN EL CONCURSO SE CANCELARA SE PROCEDERÁ DE LA SIGUIENTE MANERA: SI ESTO SUCEDIRERA ANTES DE COMENZAR EL MISMO SE HARÍA LA DEVOLUCIÓN TOTAL DEL DINERO APARTADO, EN CASO DE QUE SE CANCELARA UNA VEZ COMENZADO EL EVENTO NO HABRÁ DEVOLUCIONES.



AVISOS IMPORTANTES

- QUEDA ESTRICTAMENTE PROHIBIDO EL CONSUMO DE BEBIDAS ALCOHOLICAS O ESTUPEFACIENTES EN ZONA DE CABALLERIZAS.
- A LA PERSONA QUE SEA SORPRENDIDA CONSUMIENDOLAS SERÁ CONSIGNADA A LAS AUTORIDADES COMPETENTES.
- SE PROHIBE EL ACCESO AL AREA DE CABALLERIZAS A TODA PERSONA EN ESTADO DE EBRIEDAD; BAJO LOS EFECTOS DE ALGUNA DROGA O QUE PRESENTE COMPORTAMIENTO INUSUAL.
- SE REFORZARÁ LA SEGURIDAD EN EL AREA SE DUPLICARÁN LOS RONDINES DE VIGILANCIA CON EL PROPOSITO DE EVITAR INCIDENTES SE FIJARA UNA HORA LIMITE PARA ENTRAR Y SALIR DEL AREA DE CABALLERIZAS DURANTE LOS DIAS DEL CONCURSO.
- SE HARAN REVISIONES ESPORADICAS A LAS CABALLERIZAS O TACKS EN DONDE EL PERSONAL A CARGO MUESTRE COMPORTAMIENTO SOSPECHOSO O INUSUAL
- SE MULTARA CON \$10,000.00 PESOS AL JINETE CUYO CABALLERANGO SEA SORPRENDIDO HACIENDO USO Y/O POSESIÓN DE ALCOHOL O ESTUPEFACIENTES EN LA SEDE DEL CONCURSO Y SE LE PEDIRÁ A DICHO CABALLERANGO QUE ABANDONE LAS INSTALACIONES.



AVISOS IMPORTANTES

- ASIMISMO LES RECORDAMOS QUE NINGUNA PERSONA PODRÁ PERMANECER DENTRO DEL ÁREA ESTABULADA FUERA DEL HORARIO PERMITIDO, QUEDANDO PROHIBIDO QUE CUALQUIER CABALLERANGO PUEDA DORMIR DENTRO DEL ÁREA MENCIONADA, ESTO POR DISPOSICIÓN FEI. EN CUALQUIER MOMENTO Y EN CUALQUIER PRUEBA UN OFICIAL PODRÁ PEDIR UN CHEQUEO DE PROTECTORES DE MANOS Y PATAS, ASÍ COMO UN ESCANEADO DE SU NÚMERO UNIVERSAL A CUALQUIER BINOMIO Y EN CUALQUIER CATEGORÍA.
- SOLO SE PODRÁ DAR CUERDA EN EL LUGAR ASIGNADO (Redondeles).
- LA INFORMACIÓN REFERENTE AL CSI CONTENIDA EN ESTA CONVOCATORIA ES INFORMATIVA,
- LA INFORMACIÓN OFICIAL LA ENCUENTRAN EN www.fei.org

DESPUÉS DE 48 HRS. DE TERMINADO EL EVENTO, YA NO SE PODRÁN HACER ACLARACIONES A LAS CUENTAS DEL MISMO.

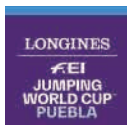

CONTROL VETERINARIO

1.- TODOS LOS CABALLOS SIN EXCEPCIÓN DEBERÁN TENER AL MOMENTO DE LLEGAR A QUINTAS ECUESTRES SU PASAPORTE FEI O PASAPORTE NACIONAL VIGENTE, DEBIDAMENTE LLENADO Y SELLADO, MICROCHIPS, CON TODAS LAS VACUNAS QUE LE CORRESPONDEN ASÍ COMO LA PRUEBA DE COGGINS E INFLUENZA VIGENTES A SEIS MESES. NO SE PERMITIRÁ PARTICIPAR A NINGÚN CABALLO QUE NO CUENTE CON ESTE DOCUMENTO.

ES OBLIGATORIO PARA LOS CABALLOS QUE PARTICIPAN EN LAS PRUEBAS DEL CSI CONTAR CON REGISTRO FEI Y PRESENTAR PASAPORTE FEI VIGENTE DEBIDAMENTE LLENADO.

Los caballos no federados o pendiente de pasaporte FEM que participen en el training o que ingresen a las instalaciones del concurso deberán presentar un certificado que contenga reseña identificatoria, comprobación de vacunación contra Influenza Equina y prueba negativa de Anemia Infecciosa Equina (Coggins), ambos con vigencia menor a 6 meses al día del ingreso. Esta documentación podrá ser requerida cuando el (los) caballo(s) esté(n) en las instalaciones citadas bajo pena de retiro de éstas en caso de no cumplir. Lo anterior se debe a que la Federación Ecuestre Internacional y entidades zoosanitarias han informado que en varios países incluyendo México se han presentado brotes inusuales de éstas enfermedades y recomiendan intensificar medidas preventivas para evitar contagios y diseminaciones.

2.- IDENTIFICACIÓN DE LOS CABALLOS. Todos los caballos que participen tanto en pruebas nacionales como internacionales deberán portar de manera visible y **en todo momento** la cucarda que entregara el comité organizador. Estos números se darán al momento de entregar el pasaporte FEM o FEI a los VETERINARIOS AUTORIZADOS DEL CONCURSO, (Aquellos que extravíen la cucarda de su caballo la reposición tendrá un costo de \$ 200.00 por cada uno) 16.- Los horarios de entrega de cucardas y devolución de pasaportes será de 8:00 a.m. a 6:00 p.m.

GENERALIDADES

- 1.- El Comité Organizador se reserva el derecho de hacer las modificaciones que considere pertinentes a la convocatoria, haciéndolo del conocimiento de los interesados en su oportunidad, previa autorización de la FEM.
- 2.- La FEM y el Comité Organizador no asume responsabilidad alguna por accidentes y/o perjuicios de cualquier clase que sufran jinetes, caballos, entrenadores, caballerangos o personas que directamente o indirectamente intervengan en el desarrollo del concurso.
- 3.- El Comité Organizador se reserva el derecho de aplicar las sanciones que considere necesarias y/o a expulsar a cualquier persona que altere el orden dentro de las instalaciones del Centro Quintas Ecuestres.
- 3.- Esta estrictamente prohibido ingresar armas a las instalaciones y quien sea sorprendido portando alguna, será inmediatamente expulsado del recinto.
- 4.- Cualquier perjuicio o alteración cometida por algún personal de servicio (caballerango, chofer, escolta, etc) será responsabilidad del empleador.
- 5.- Protestas/objeciones: Toda protesta u objeción para que sea válida deberá ser presentada por escrito y acompañada de un depósito de \$ 4,100.00
- 6.- Las pruebas FEI quedan sujetas a la aprobación de las mismas por la FEI, cualquier cambio se les hara saber en tiempo y forma.**

UNIFORME

Los jinetes participantes, deberán estar debidamente uniformados al recorrer las pistas, y al recoger sus premios, deberán hacerlo montados (Art. 256 FEI) salvo causas de fuerza mayor, quien no se presente a recibir su premio perderá derecho al mismo.

Como uniforme reglamentario los días jueves y viernes se deberá portar pantalón blanco o beige (color claro) y los días sábado y domingo pantalón blanco exclusivamente, botas negras, casco negro y casaca reglamentaria. Todos los días de concurso se deberá portar camisa o blusa blanca con cuello blanco, corbata blanca (jinetes), casaca, botas negras y casco reglamentario.

MASCOTAS

Las mascotas están estrictamente prohibidas en el área de caballerizas internacionales.

Las mascotas deberán estar sujetas, en todo momento, con correa a una persona responsable para estar en las demás áreas del concurso. Los propietarios de aquellas mascotas que violen esta regla serán multados con CHF 100 por evento, en caso de volver a violar esta regla pueden ser expulsados de las instalaciones del concurso. (GR Art. 109.3).



HOTELES

Hoteles Sede con Tarifa Especial

Ubicado dentro del Residencial Haras Ciudad Ecológica

Haras Valle Grande

Camino a Valle Grande 6501, Residencial
Haras Ciudad Ecológica, 72980 Cuautinchán, Pue
Contacto: Marilly Meyer
Whatsaap: 55 2955 2367



NO SE ACEPTAN MASCOTAS

Hotel Boutique Nueva Escocia

Av. Las Haras #3002, Sección Quintas Ecuestres
Puebla, Puebla 72360
Contacto: 22 2770 8105
Whatsaap: 222 206 2946
<https://www.hotelnuevaescocia.com>



Antiguo Hípico las Haras

Av. Las Haras #3001,
Puebla, Puebla 72360
Whatsaap: 222 770 8105





HOTELES

HAMPTON INN & SUITES BY HILTON PUEBLA

1er Rtno. Osa Menor 4-2do, Reserva Territorial A,
72830 San Andrés Cholula.

Tel. 222 689 5134

<https://www.hiltonhotels.com>



LA QUINTA BY WYNDHAM

Av Zeta del Cochero No. 407 Reserva Territorial
Atlixcayotl, Puebla, Puebla 72810

Tel. 222 303 9800

<https://www.wyndhamhotels.com>



BANYAN TREE PUEBLA

C. 10 Nte. 1402, Barrio del Alto, 72000 Puebla, Pue.
Tel. 222 122 2300

<https://www.wyndhamhotels.com>



BANYAN TREE
PUEBLA

GRAND FIESTA AMERICANA PUEBLA

Osa Mayor 2507 Col, Reserva Territorial Atlixcáyotl,
Centro Comercial Angelopolis, 72190 Puebla, Pue.

Tel. 222 122 2300

<https://www.grandfiestamericana.com>



CAMINO REAL PUEBLA

Boulevard Atlixcayotl Km. 5 Col. Fracc, La Vista,
Cipreses de Mayorazgo, 72810 Puebla, Pue.

Tel. 222 303 1800

<https://www.caminoreal.com>



CÓDIGO DE RESERVA "EVENTO QUINTAS ECUESTRES"



CÓDIGO DE CONDUCTA

- 1.- El bienestar del caballo deberá predominar por encima de todas las demás exigencias, durante todo el proceso de su preparación y de su entrenamiento.
- 2.- Los caballos y competidores deberán estar físicamente preparados, competentes y en buena salud para poder competir. Esto comprende la utilización de medicamentos, procedimientos quirúrgicos que ponen en peligro el bienestar y la seguridad del caballo, la gestión de las yeguas y el mal empleo de las ayudas.
- 3.- En las competencias no deberá existir perjuicio alguno para el bienestar del caballo. Eso implica una atención constante que hay que prestar a las zonas de competencia, al estado de las caballerizas, a la seguridad del evento y la salud del caballo para emprender su viaje después del evento.
- 4.- Se deberán hacer todos los esfuerzos para asegurarse que los caballos reciban la atención adecuada después de cada competencia y que sean tratados humanamente una vez que su carrera haya terminado. Esto implica los cuidados veterinarios adecuados, las heridas durante los concursos, la eutanasia y el retiro.

Atentamente

Comité Organizador

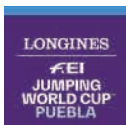



COPA QUINTAS ECUESTRES

Nota: esta convocatoria ha sido aprobada solo en los aspectos técnicos por la Federación Ecuestre Mexicana A.C. según los estatutos y reglamentos vigentes de la misma.

Ciudad de México, diciembre 2024

Sr. Juan Manuel Cossio
Presidente de la Federación
Ecuestre Mexicana .A.C.

Sr. Alejandro Mills
Comité Técnico de la Federación
Ecuestre Mexicana A.C.



UBICACIÓN

Coordenadas del Helipuerto:

Latitud: 18° 58' 48,34" N
 Longitud: 98° 06' 32.42" O

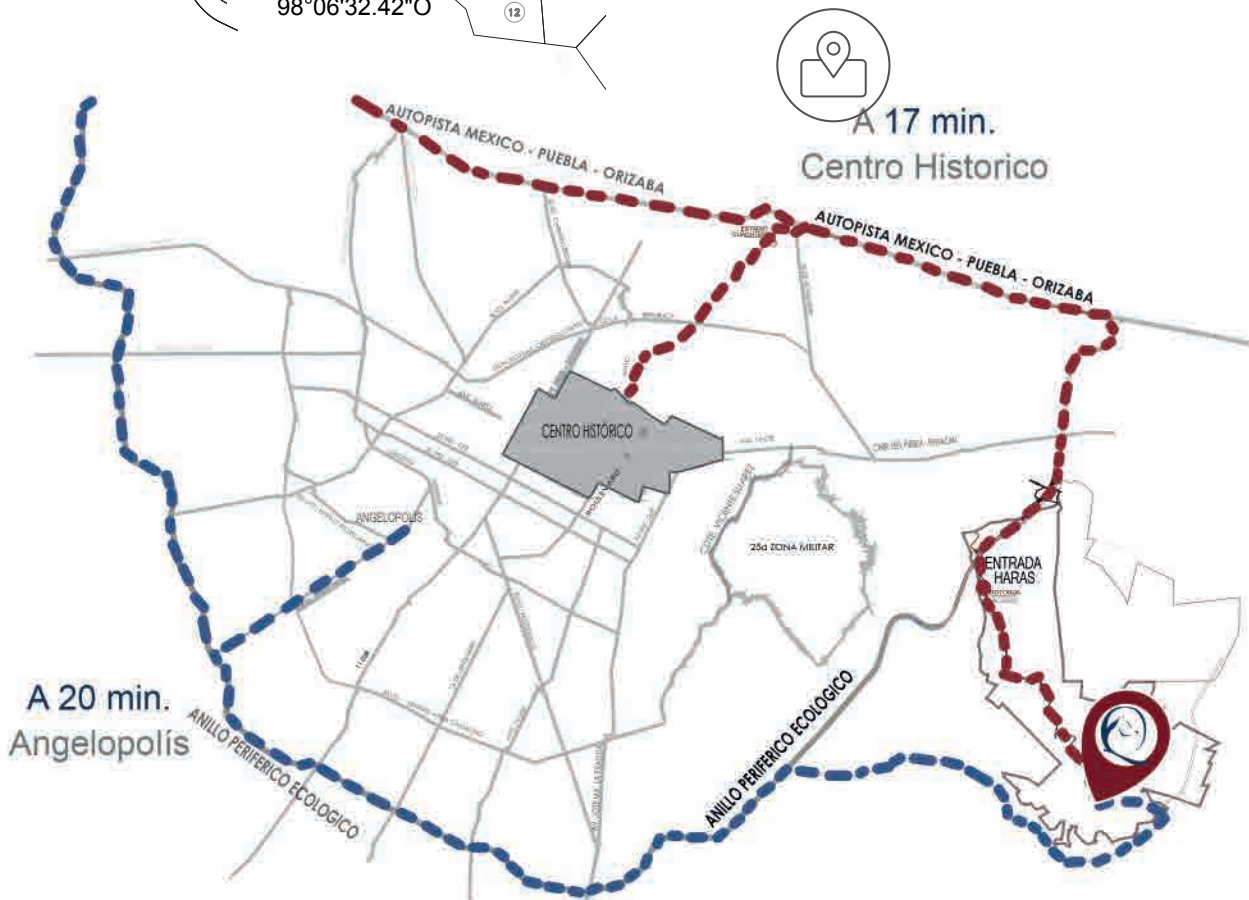
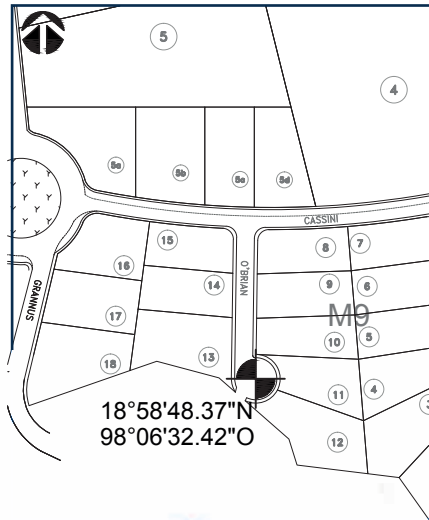

TRAYECTO POR PERIFERICO DESDE LA ATLIXCAYOTL

TRAYECTO POR AUTOPISTA DESDE EL CENTRO DE PUEBLA



QUINTAS
ECUESTRES



AVISO

A TODOS LOS PARTICIPANTES

HACEMOS DE SU CONOCIMIENTO QUE LAS PRUEBAS 41, 47, 55 y 64 TENDRÁN UNA SECCIÓN B, EN LA CUAL PODRÁN PARTICIPAR SÓLO LOS JINETES QUE TENGAN MÁS DE TRES CABALLOS EN EL CSI4*.

LAS PRUEBAS SERÁN NACIONALES Y TENDRÁN UN COSTO DE \$1050.00 CADA UNA MÁS LA NOMINACIÓN.

NO HABRÁ PREMIO EN EFECTIVO Y SE PREMIARÁ ÚNICAMENTE CON MOÑA A LOS TRES PRIMEROS LUGARES.