



QUINTAS  
ECUESTRES

FEI™



FEM

CSI2\*  
13-17  
20-24  
SEPTIEMBRE



Viva  
Mexico TOUR

BANORTE

(Total Shield)  
Blindaje a la medida

ANÁHUAC PUEBLA

Faller's  Team

MAESTRO  
DOBEL  
TEQUILA

SENTEMA  
RE

PLATINUM  
PERFORMANCE  
IT STARTS WITHIN™

CABASTIC  
The Health, Not Diseases

LA LUNA  
SUL MARE

OLIVIA POPPIN  
FUN SHOP DELI

SOPHIE  
Wings of Freedom  
Equestrian

MARIN

ROYAL  
HORSE

RANCHO  
SAN MATIAS

HORSE LOGISTICS

ARQUITECTURA  
ECUESTRE

A&J

Puebla  
Consejo de Gobierno  
y Turismo

CONADE

HARAS  
EL LAGO

VALLE GRANDE  
Lake House & Lodge



# AGRADECEMOS A TODOS NUESTROS

*patrocinadores*



**ANÁHUAC PUEBLA**



**MARIN**



## **CLUB QUINTAS ECUESTRES**

Invita a todos los clubes y agrupaciones afiliadas a la Federación Ecuestre Mexicana, A.C., a participar en el Concurso Internacional de salto

**Nacional y CSI2\***

**“ VIVA MÉXICO TOUR “**

con una bolsa total de

**\$ 2,705,000.00 pesos.**

---

**13 al 17 y del 20 al 24**  
de Septiembre 2023

**Quintas Ecuestres, Puebla**

## INFORMACIÓN GENERAL

Tipo de evento: Nacional y **CSI 2\***

Fecha : **13 al 17 y 20 al 24** de Septiembre del 2023

Lugar: **Quintas Ecuestres**

Premios en efectivo: **\$2,705,00.00**

Comité Organizador: **QUINTAS ECUESTRES**

Coordinación del Evento: **Lucie Campech**  
**Tel. 55.4080.0028**

**Marilly Meyer**  
**Tel. 55.2955.2367**

Enlace FEM y FEI: **Rafael David Faes**

### **Condiciones generales:**

Este evento se llevara a cabo según los reglamentos vigentes de la Federación Ecuestre Mexicana.

## OFICIALES

### **Jurado FEI**

Norma Angélica Rodríguez  
Carola Walls  
Rafael David  
Gabriela Teucher

### **Jurados**

Martha Gallardo  
Juan Carlos Gordillo

---

### **Juez Foraneo**

Liliana Rivera (Bol)

---

### **Diseñador**

Semana 1  
Benjamín Fernandez (Mex) P1  
Anderson Lima (Bra) P2 Y P3

Semana 2  
Anderson Lima (Bra) P1  
Benjamín Fernandez (Mex) P2 Y P3

---

### **Chief Steward**

Diana Treviño

### **Stewards de Paddocks**

Patricia Noriega  
Sergio Lara  
Susana Avila  
Ismael Sosa  
Javier Guerra  
Lucia Macias  
Cristina Rivera  
Erick Guzmán (Nocturno)

## OFICIALES

**Jueces de pista**

Fajina FEM

**Cronómetros**

FEM

---

**Comité de apelación**

Rafael David  
Gustavo Ramos

---

**Veterinarios**

José Luis Velazquez

**Treating Vet**

Gabriel Ramirez

---

**Delegado Técnico**

Bernardo Maurer

**Asesor Técnico**

Alejandro Mills

**Servicio Médico**

ITZO MEDICA

**Herrero**

Jorge López

---

**Coordinación de Caballerizas**

Efraín Favela

**Oficina del Evento**

Secretariado FEM

**Comité de Premiación**

Priscila Nieto

## CONDICIONES TÉCNICAS

### Dimensiones de las Canchas

Pista 1 Arena 123 x 85 En Irregular

Pista 2 Pasto 106 x 78 En Irregular

Pista 3 Arena 80 x 45 En Irregular

### Dimensiones de los Paddocks

Paddock 1 arena 60 x 55

Paddock 2 arena 60 x 45

Paddock 3 arena 45 x 60

Paddock 4 arena 35 x 60

### Horario de Paddocks

Lunes a Miércoles de:

7:00 am a 18:00 Hrs.

PROGRAMA

SEPTIEMBRE 13-17

MIÉRCOLES 13

JUEVES 14

VIERNES 15

SÁBADO 16

DOMINGO 17

Benjamin Fernández (Mex.)

PISTA 1 ARENA

<b>1</b> 9:30 A.M. WARM UP 8 AÑOS 238 1.1	<b>5</b> 9:00 A.M. CONADE 6 AÑOS 238 1.1	<b>12</b> 9:00 A.M. 7 AÑOS 238 1.1	<b>19</b> 9:00 A.M. 6 AÑOS FINAL 238 2.2	<b>30</b> 9:00 A.M. (Total Shield) <i>El desafío a la medida</i> SILVER ABIERTA 1.30 \$100,000.00 274 2.5
<b>2</b> A/T A) WARM UP 7 AÑOS B) LIBRE 1.30 238 1.1 B) 238 2.1 \$950.00	<b>6</b> A/T SILVER ABIERTA 1.30 GOLD LIBRE 1.35 274.1.5.3	<b>13</b> A/T ARQUITECTURA ECUESTRE SILVER ABIERTA 1.30 GOLD LIBRE 1.35 238 2.1	<b>20</b> A/T 8 AÑOS FINAL 238 2.2	<b>31</b> A/T ANÁHUAC PUEBLA CLASICO 1.40 \$350,000.00 238 2.2 \$7,500.00
<b>3</b> A/T A) WARM UP 6 AÑOS B) LIBRE 1.20 238 1.1 B) 238 2.1 \$950.00	<b>7</b> A/T PLATINUM <i>IT STARTS WITHIN</i> 8 AÑOS 238 1.1	<b>14</b> A/T MAESTRO DOBEL TEGUILA A) ABIERTA 1.20 B) LIBRE 1.25 238 2.1 \$950.00	<b>21</b> A/T Faller's Team GOLD LIBRE 1.35 \$200,000.00 274 2.5	<b>32</b> A/T CARASTIC 7 AÑOS FINAL 238 2.2
<b>4</b> A/T A) WARM UP 5 AÑOS B) LIBRE 1.10 238 1.1 238 2.1 \$950.00			<b>22</b> A/T HORSE LOGISTICS A) ABIERTA 1.20 B) LIBRE 1.25 274 2.5 \$950.00	

Serie GOLD \$16,000.00 Serie SILVER \$13,000.00

Anderson Lima (Bra.)

PISTA 2 PASTO

<b>8</b> 9:00 A.M. LIBRE 1.20 274 1.5.3 \$950.00	<b>15</b> 9:00 A.M. SOPHIE <i>Wings of Freedom</i> A)ABIERTA 1.10 B)LIBRE 1.10 274 2.5 \$950.00	<b>23</b> 9:30 A.M. MARIN A)ABIERTA 1.10 B)LIBRE 1.10 238 2.1 \$950.00	<b>33</b> 9:00 A.M. SOPHIE <i>Wings of Freedom</i> ABIERTA 1.20 274 2.5 \$950.00
<b>9</b> A/T LIBRE 1.10 274 1.5.3 \$950.00	<b>16</b> A/T 5 AÑOS 238 1.1 \$950.00	<b>24</b> A/T 5 AÑOS FINAL 238 2.2	<b>34</b> A/T MARIN ABIERTA 1.10 274 2.5 \$950.00
<b>10</b> A/T LIBRE 1.00 274 1.5.3 \$950.00	<b>17</b> A/T A)ABIERTA 1.00 B)LIBRE 1.00 274 2.5 \$950.00	<b>25</b> A/T A) ABIERTA 1.00 B) LIBRE 1.00 238 2.1 \$950.00	<b>35</b> A/T ABIERTA 1.00 274 2.5 \$950.00
<b>11</b> A/T LIBRE .90 274 1.5.3 \$950.00	<b>18</b> A/T A)ABIERTA .90 B)LIBRE .90 274 2.5 \$950.00	<b>26</b> A/T A) ABIERTA .90 B) LIBRE .90 238 2.1 \$950.00	<b>36</b> A/T ABIERTA .90 274 2.5 \$950.00
	<b>81</b> A/T TRAINING .65/.70 cm \$800.00		

PISTA 3 ARENA

<b>27</b> 11:00 am .60 cm 7.3 tiempo ideal \$800.00	<b>37</b> 11:00 am .60 cm 7.3 tiempo ideal \$800.00
<b>28</b> A/T .75 cm 7.3 tiempo ideal \$800.00	<b>38</b> A/T .75 cm 7.3 tiempo ideal \$800.00
<b>29</b> A/T .80 cm 7.3 tiempo ideal \$800.00	<b>39</b> A/T .80 cm 7.3 tiempo ideal \$800.00

BOLSA TOTAL: \$550.000.00

Fecha de actualización: 12/09/23



PROGRAMA CSI2\*

SEPTIEMBRE 20-24

MIÉRCOLES 20

JUEVES 21

VIERNES 22

SÁBADO 23

DOMINGO 24

Anderson Lima (Bra.)

PISTA 1 ARENA

<p><b>40</b> 9:00 A.M.</p> <p>A) WARM UP 8 AÑOS B) LIBRE 1.40</p> <p>238 1.1 B) 238 2.1 \$950.00</p>	<p><b>44</b> 9:00 A.M.</p> <p>CSN SILVER ABIERTA 1.30 GOLD LIBRE 1.35</p> <p>274.1.5.3</p>	<p><b>53</b> 9:00 A.M.</p> <p>7 AÑOS</p> <p>238 1.1</p>	<p><b>62</b> 9:00 A.M.</p> <p>HORSE LOGISTICS FINAL A) 7 AÑOS B) 8 AÑOS</p> <p>238 2.2</p>	<p><b>73</b> 9:00 A.M.</p> <p>(Total Shield) CSN SILVER ABIERTA 1.30 \$100,000.00</p> <p>274 2.5</p>
<p><b>41</b> A/T</p> <p>CABASTIC A) WARM UP 7 AÑOS B) LIBRE 1.30</p> <p>238 1.1 B) 238 2.1 \$950.00</p>	<p><b>45</b> A/T</p> <p>ARQUITECTURA ECUESTRE CSI 2* LIBRE 1.45 \$585,000.00</p> <p>274 2.5 RANKING FEI "D"</p>	<p><b>54</b> A/T</p> <p>Faller's Team CSN SILVER ABIERTA 1.30 GOLD LIBRE 1.35 \$100,000.00</p> <p>274 2.5</p>	<p><b>63</b> A/T</p> <p>BANORTE CSI 2* GRAN PREMIO 1.45 \$1,170,000.00</p> <p>238 2.2 2 cab x jinete RANKING FEI "C"</p>	<p><b>74</b> A/T</p> <p>ANÁHUAC PUEBLA Clasico 1.40 \$200,000.00 LIBRE incluye a los del CSI2*</p> <p>238 2.2 \$6,000.00</p>
<p><b>42</b> A/T</p> <p>A) WARM UP 6 AÑOS B) LIBRE 1.20</p> <p>238 1.1 B) 238 2.1 \$950.00</p>	<p><b>46</b> A/T</p> <p>PLATINUM IT STARTS WITH 8 AÑOS</p> <p>238 1.1</p>	<p><b>55</b> A/T</p> <p>MAESTRO DOBEL TEGUILA A) ABIERTA 1.20 B) ABIERTA 1.25</p> <p>238 2.1 \$950.00</p>	<p><b>64</b> A/T</p> <p>CONADE CSN GOLD LIBRE 1.35</p> <p>238 2.1</p>	
<p><b>43</b> A/T</p> <p>A) WARM UP 5 AÑOS B) LIBRE 1.10</p> <p>238 1.1 B) 238 2.1 \$950.00</p>				

Benjamin Fernandez (Mex.)

PISTA 2 PASTO

<p><b>47</b> 9:00 A.M.</p> <p>6 AÑOS</p> <p>238 1.1</p>	<p><b>56</b> 9:00 A.M.</p> <p>ABIERTA 1.10</p> <p>274 2.5 \$950.00</p>	<p><b>65</b> 9:00 A.M.</p> <p>SOPHIE Wings of Freedom ABIERTA 1.10</p> <p>238 2.1 \$950.00</p>	<p><b>75</b> 9:00 A.M.</p> <p>ROYAL HORSE A) ABIERTA 1.20 B) ABIERTA 1.25</p> <p>274 2.5 \$950.00</p>
<p><b>48</b> A/T</p> <p>A) ABIERTA 1.20 B) ABIERTA 1.25</p> <p>274 1.5.3 \$950.00</p>	<p><b>57</b> A/T</p> <p>ABIERTA 1.00</p> <p>274 2.5 \$950.00</p>	<p><b>66</b> A/T</p> <p>MARIN 6 AÑOS FINAL</p> <p>238 2.2</p>	<p><b>76</b> A/T</p> <p>SOPHIE Wings of Freedom ABIERTA 1.10</p> <p>274 2.5 \$950.00</p>
<p><b>49</b> A/T</p> <p>5 AÑOS</p> <p>238 1.1</p>	<p><b>58</b> A/T</p> <p>LIBRE 1.20</p> <p>274 1.5.3</p>	<p><b>67</b> A/T</p> <p>MARIN 5 AÑOS FINAL</p> <p>238 2.2</p>	<p><b>77</b> A/T</p> <p>LIBRE 1.25</p> <p>274 2.5 \$950.00</p>
		<p><b>68</b> A/T</p> <p>ABIERTA 1.20</p> <p>274 2.5 \$950.00</p>	

Benjamin Fernandez (Mex.)

PISTA 3 ARENA

<p><b>50</b> 10:00 A.M.</p> <p>LIBRE 1.10</p> <p>274 1.5.3 \$950.00</p>	<p><b>59</b> 10:00 A.M.</p> <p>LIBRE 1.10</p> <p>238 2.1 \$950.00</p>	<p><b>69</b> 9:00 A.M.</p> <p>LIBRE 1.20</p> <p>274 2.5 \$950.00</p>	<p><b>78</b> 9:00 A.M.</p> <p>A) ABIERTA .90 B) LIBRE .90</p> <p>274 2.5 \$950.00</p>
<p><b>51</b> A/T</p> <p>LIBRE 1.00</p> <p>274 1.5.3 \$950.00</p>	<p><b>60</b> A/T</p> <p>LIBRE .90</p> <p>274 2.5 \$950.00</p>	<p><b>70</b> A/T</p> <p>LIBRE 1.10</p> <p>274 2.5 \$950.00</p>	<p><b>79</b> A/T</p> <p>A) ABIERTA 1.00 B) LIBRE 1.00</p> <p>274 2.5 \$950.00</p>
<p><b>52</b> A/T</p> <p>LIBRE .90</p> <p>274 1.5.3 \$950.00</p>	<p><b>61</b> A/T</p> <p>LIBRE 1.00</p> <p>274 2.5 \$950.00</p>	<p><b>71</b> A/T</p> <p>A) ABIERTA 1.00 B) LIBRE 1.00</p> <p>238 2.1 \$950.00</p>	<p><b>80</b> A/T</p> <p>LIBRE 1.10</p> <p>238 2.1 \$950.00</p>
		<p><b>72</b> A/T</p> <p>A) ABIERTA .90 B) LIBRE .90</p> <p>238 2.1 \$950.00</p>	

BOLSA TOTAL:  
\$2,155,000.00

## INSCRIPCIONES

Nominación	\$950.00
Pruebas sin premio en efectivo	\$950.00
FEI FEE	\$850.00
Serie CSN Silver (incluye caballeriza de portátil y nominación)	\$13,000.00
Serie CSN Gold (incluye caballeriza de portátil y nominación)	\$16,000.00 primera semana \$13,000.00 segunda semana

Un mismo binomio no puede saltar la CSN Silver y CSN Gold

EL CLASICO DE LA 1ER SEMANA ES ABIERTO PARA TODOS LOS CABALLOS DE LAS PRUEBAS LIBRES, LOS CABALLOS DE CSN SILVER, CSN GOLD, POTROS DE 7 Y 8 AÑOS

EL CLASICO DE LA 2DA SEMANA ES ABIERTO PARA TODOS LOS CABALLOS DE LAS PRUEBAS LIBRES, LOS CABALLOS DE CSN SILVER, CSN GOLD, POTROS DE 7, 8 AÑOS Y CSI2\*  
LOS CABALLOS DEL CSI2\* **SI** PUEDEN PARTICIPAR

CSI 2\* (incluye caballeriza de mampostería, nominación y seguro)

Caballo 1	\$38,000.00
Caballo 2	\$25,000.00
Caballo 3	\$7,700.00

Cada jinete puede meter unicamente 2 caballos al Gran Premio

LAS SERIES DE POTROS, DE 5, 6, y 7 AÑOS TIENEN COSTO DE \$7,000  
LA SERIE DE 8 AÑOS TIENE COSTO DE \$9,000.

(Incluye Caballeriza portátil, nominación y seguro) En caso de requerir caballeriza de mampostería tendra costo extra. de \$250.00 mx

NO PROCEDERÁN POR NINGÚN MOTIVO LAS CANCELACIONES UNA VEZ INICIADA LA PRUEBA Y SERÁ COBRADA.

## INSCRIPCIONES

1.- Las inscripciones se recibirán a partir de la publicación de la presente convocatoria y hasta el Lunes 11 de septiembre, solo vía email o en la oficina del evento.

**No se aceptaran vía telefónica o WhatsApp.**

2.- Los formatos de inscripción deberán ser llenados con la información completa requerida, letra de molde legible, (éste formato se encuentra al final de la convocatoria) Número de Registro de Jinete y Caballo, Club al que pertenecen (Nombre de Jinete y caballo completo como se registraron en la FEM) Categoría de Ambos.

Nombre del Responsable de la cuenta (teléfono, email, donde se les pueda localizar).

3.- **NO** se aceptarán inscripciones, cancelaciones, ni cambios, en los paddocks o jurados. Para que pueda ser válida su cancelación, deberá avisarse a más tardar, antes del cierre de inscripciones para el día siguiente (16:30 hrs.) en la oficina del concurso, de no ser así, las pruebas que no cancelaron serán cobradas.

## INFORMACIÓN IMPORTANTE

- Los jinetes y caballos que participen en las pruebas CSI 2\* deberán estar debidamente registrados en la FEI y FEM.
- Todos los caballos que participen en el CSI2\* deberán tener su pasaporte FEI en orden, certificado de Coggins con vigencia no mayor a 6 meses y vacunas.
- Cada jinete puede participar hasta con 2 caballos en el GRAN PREMIO.

4.- Todos los Formatos de Inscripciones deberán ser enviados y confirmados de recibido a los siguientes correos:

Marcia Vera: [secretariado@fem.org.mx](mailto:secretariado@fem.org.mx)

Alejandra Castillo: [secretarido@fem.org.mx](mailto:secretarido@fem.org.mx)

Enoc Duran: [secretariado\\_02@fem.org.mx](mailto:secretariado_02@fem.org.mx)

5.- En cualquier caso, es responsabilidad de cada uno de los jinetes y entrenadores de inscribirse y participar en la categoría que le corresponde. En caso de que algún jinete, caballo o binomio se inscriba incorrectamente, el COMITÉ TÉCNICO tiene la facultad de eliminarlo o multarlo, durante la realización del evento, sin derecho a reembolso de ningún tipo y tendrá la obligación de regresar los premios que hubieran obtenido.

6.- Los cambios que se hagan el día anterior no tendrán ningún costo, pero si se hacen inscripciones, cambios o cancelaciones el mismo día, se cobraran conforme al reglamento FEM vigente. **Solo se aceptarán cancelaciones en Oficina**

7.- No procederán por ningún motivo las cancelaciones una vez iniciada la prueba y será cobrada.

8.- Los JINETES Y CABALLOS que deseen participar, en pruebas nacionales deberán estar debidamente registrados en la FEM.

**9.- NO SE ACEPTARÁN INSCRIPCIONES DE JINETES QUE REPRESENTEN A ALGÚN CLUB o ASOCIACIÓN QUE TENGA ADEUDOS PENDIENTES POR CONCEPTO DE CUOTAS SOCIALES A LA FEM.**

10.- NO SE ACEPTARÁN inscripciones de jinetes que tengan adeudos con la FEM o con cualquier Comité Organizador avalado por esta.

11.- NO SE ACEPTARÁN inscripciones de jinetes o caballos CON MULTAS PENDIENTES.

12.- Para las categorías de POTROS 5, 6, 7, y 8 AÑOS, los caballos deberán, además de estar registrados ante la FEM, estar registrados o revalidados por un StudBook Mexicano OFICIAL RECONOCIDO. Estas categorías se rigen por el REGLAMENTO OFICIAL VIGENTE

13.- El upgrade a caballeriza de mampostería tendrá un costo extra de \$250.00 pesos.

## PREMIOS

En todas las Pruebas de CSI, los premios se repartirán en 12 lugares, distribuidos de la siguiente manera:

- 1° lugar 25 %**
- 2° lugar 20 %**
- 3° lugar 15 %**
- 4° lugar 10 %**
- 5° lugar 7 %**
- 6° lugar 5.5 %**
- 7° lugar 4 %**
- 8° y 9° lugar 3 %**
- Del 10° al 12° lugar 2.5 %**

En todas las pruebas con premio en efectivo mayores a \$50,000.00 se repartirá en 10 lugares de la siguiente manera.

- |                      |                      |
|----------------------|----------------------|
| <b>1° lugar 24 %</b> | <b>6° lugar 7 %</b>  |
| <b>2° lugar 18 %</b> | <b>7° lugar 6 %</b>  |
| <b>3° lugar 14 %</b> | <b>8° lugar 5 %</b>  |
| <b>4° lugar 10 %</b> | <b>9° lugar 4 %</b>  |
| <b>5° lugar 8 %</b>  | <b>10° lugar 4 %</b> |

Trofeos a los 3 primeros lugares y moñas  
1 por cada 4 participantes.

## PALCOS

-Habrá 25 Palcos Vip pista 1 (1º nivel) para 8 personas (incluyendo niños, nanas) con un costo de \$20,000.00

---

-Habrá 10 Palcos Vip pista 1 (2º. Nivel) para 8 personas (incluyendo niños, nanas) con un costo de \$ 17,000.00

---

-Habrá 9 Periqueras Vip pista 1, (2º Nivel) para 4 personas (incluyendo niños, nanas) con un costo de \$8,500.00

---

-Habrá 8 Palcos Vip pista 1 (Riders) para 8 personas (incluyendo niños, nanas) con un costo de \$22,000.00

---

-Habrá venta de Brazaletes Individual para VIP pista 1 (2º nivel) con un costo de \$1,250.00.00 MX por día. La venta será limitada

---

**Deberán depositarse a más tardar  
el lunes 11 de septiembre para asegurarlos.**

NO SE ADMITEN LAS ESCOLTAS  
DENTRO DEL AREA DE PALCOS

## CABALLERIZAS

TODOS LOS CABALLOS QUE PARTICIPAN EN LAS PRUEBAS INTERNACIONALES CSI TENDRÁN QUE ESTAR ESTABULADOS DENTRO DE LAS INSTALACIONES DEL CLUB QUINTAS ECUESTRES, EN EL ÁREA CERRADA ASIGNADA PARA TALES FINES. LA ENTRADA PARA ESTA ÁREA SERÁ CONTROLADA A TRAVÉS DE UN BRAZALETE QUE SE ENTREGARÁ EN EL CHEQUEO VETERINARIO. ASÍ MISMO LES RECORDAMOS QUE NINGUNA PERSONA PODRÁ PERMANECER DENTRO DEL ÁREA ESTABULADA FUERA DEL HORARIO PERMITIDO, QUEDANDO PROHIBIDO QUE CUALQUIER CABALLERANGO PUDIERA DORMIR DENTRO DEL ÁREA MENCIONADA, ESTO POR DISPOSICIÓN FEI. DE IGUAL MANERA LOS CABALLOS NACIONALES DEBERÁN ESTAR ESTABULADOS EN LAS INSTALACIONES DEL CLUB QUINTAS ECUESTRES. NO HABRÁ ENTRADA Y SALIDA DIARIA DE CABALLOS.

Habrán 310 caballerizas de mampostería con un costo de **\$6,500.00 MX**. Mismas que deberán depositarse a más tardar el día **Lunes 11 de septiembre**.

Habrán 230 caballerizas portátiles con un costo de **\$6,250.00 MX**, Mismas que deberán depositarse a más tardar el **Lunes 11 de septiembre**.

Estará a la venta bolsa de aserrín con un costo de \$300.00 que se deberán solicitar en la bodega que se encuentra en el área de caballerizas. Se podrán solicitar sin límite el número de bolsas que deseen.

## RESERVACIÓN DE CABALLERIZAS

Deberá ser **DIRECTAMENTE** con:

Marilly Meyer

teléfono: 55 2955 2367

email: mmeyer@mfldesignstudio.com

Lucie Campech

teléfono: 55 4080 0028

email: lcampech@mfldesignstudio.com

### Costo de Caballerizas

La caballeriza de Mampostería tendrá un costo de \$6,500.00 MX (dependiendo disponibilidad).

La Caballeriza Portatil tendrá un costo de \$6,250.00 MX

### Cancelación de Caballerizas

La cancelación de caballerizas tendrá que ser a más tardar **15 días antes de empezar el evento**, si se cancelan **14 días antes** se cobrará el **50%** y si se cancelan **7 días antes** se cobrará **100%** de las mismas.

**La fecha de entrada de caballos será a partir del Lunes 11 de septiembre de 2023**



## PAGOS

El Pago de las Inscripciones' Nominaciones' Caballerizas y Palcos se harán en la Cuenta:

Si requieren factura el pago deberá hacerse a esta cuenta.

**BENEFICIARIO:**  
Grupo Empresarial Radolyago

**CLABE**  
65 98 03 00 00 00 87 12 72

**BANCO**  
ASP INTEGRAL OPC (Alquimia Pay)

**BENEFICIARIO:**  
Atering S. A. de C.V.

**CLABE**  
05 86 50 00 00 25 50 27 78

**BANCO**  
Banregio

**Solo se aceptarán transeferencias a la cuenta**

**Los pagos en efectivo o cheque se harán directamente en la ofna del evento**

**Los pagos con tarjeta generarán IVA**

**Todo Cheque devuelto se cobrará el 20% de comisión.**

Enviar la ficha de depósito (cheque o transferencia) a los correos de:

**Arq. Anabel Cruz Rojas**

email: [proyecto@haras.com.mx](mailto:proyecto@haras.com.mx), [quintas@haras.com.mx](mailto:quintas@haras.com.mx)

**Marilly Meyer**

teléfono: 55 2955 2367 email: [mmeyer@mfldesignstudio.com](mailto:mmeyer@mfldesignstudio.com)

**Lucie campech**

teléfono: 55 4080 0028 email: [lcampech@mfldesignstudio.com](mailto:lcampech@mfldesignstudio.com)

**DEBERÁN INDICAR EL NOMBRE DE QUIÉN ESTA HACIENDO EL PAGO**

**EN CASO DE HACER UN DEPÓSITO A LA CUENTA PARA FACTURAR, ESTE DEBERÁ SER FACTURADO FORZOSAMENTE**

Deberán liquidar su Caballeriza(s), Nominación, Inscripciones y Palcos a más tardar el **lunes 11 de septiembre 2023**

## AVISOS IMPORTANTES

- LOS CABALLOS QUE PARTICIPAN EN LAS PRUEBAS DE 5, 6, 7 y 8 AÑOS, SOLO PODRÁN UTILIZAR PROTECTORES AUTORIZADOS POR LA FEI EN TODO MOMENTO, EN CASO DE UTILIZAR CUALQUIER OTRO PROTECTOR NO AUTORIZADO TRAERÁ COMO CONSECUENCIA LA DESCALIFICACION DEL BINOMIO DEL EVENTO.
- EL **CHEQUEO VETERINARIO** PARA LOS CABALLOS QUE PARTICIPAN EN LAS PRUEBAS DEL CSI SERA **EL DIA MIÉRCOLES 13 DE SEPTIEMBRE A LAS 13:30 HRS Y EL MIÉRCOLES 20 DE SEPTIEMBRE A LAS 13:30 HRS EN Paddock DE LA PISTA 1**, PRESENTARSE CON PASAPORTE FEI VIGENTE Y DEBIDAMENTE LLENADO.
- TODOS LOS CABALLOS QUE PARTICIPAN EN LAS PRUEBAS INTERNACIONALES CSI Y PRUEBAS NACIONALES TENDRÁN QUE ESTAR ESTABULADOS DENTRO DE LAS INSTALACIONES DE QUINTAS ECUESTRES EN EL ÁREA CERRADA ASIGNADA PARA TALES FINES. LA ENTRADA PARA ESTA ÁREA SERÁ CONTROLADA A TRAVÉS DE UN BRAZALETE QUE SE ENTREGARAN EN EL CHEQUEO VETERINARIO.
- EN CASO DE QUE POR ALGUNA RAZÓN EL CONCURSO SE CANCELARA SE PROCEDERÁ DE LA SIGUIENTE MANERA: SI ESTO SUCEDIRERA ANTES DE COMENZAR EL MISMO SE HARÍA LA DEVOLUCIÓN TOTAL DEL DINERO APARTADO, EN CASO DE QUE SE CANCELARA UNA VEZ COMENZADO EL EVENTO NO HABRÁ DEVOLUCIONES.

## AVISOS IMPORTANTES

- QUEDA ESTRICTAMENTE PROHIBIDO EL CONSUMO DE BEBIDAS ALCOHOLICAS O ESTUPEFACIENTES EN ZONA DE CABALLERIZAS.
- A LA PERSONA QUE SEA SORPRENDIDA CONSUMIENDOLAS SERÁ CONSIGNADA A LAS AUTORIDADES COMPETENTES.
- SE PROHIBE EL ACCESO AL AREA DE CABALLERIZAS A TODA PERSONA EN ESTADO DE EBRIEDAD; BAJO LOS EFECTOS DE ALGUNA DROGA O QUE PRESENTE COMPORTAMIENTO INUSUAL.
- SE REFORZARÁ LA SEGURIDAD EN EL AREA  
SE DUPLICARÁN LOS RONDINES DE VIGILANCIA CON EL PROPOSITO DE EVITAR INCIDENTES  
SE FIJARA UNA HORA LIMITE PARA ENTRAR Y SALIR DEL AREA DE CABALLERIZAS DURANTE LOS DIAS DEL CONCURSO.
- SE HARAN REVISIONES ESPORADICAS A LAS CABALLERIZAS O TACKS EN DONDE EL PERSONAL A CARGO MUESTRE COMPORTAMIENTO SOSPECHOSO O INUSUAL
- SE MULTARA CON \$10,000.00 PESOS AL JINETE CUYO CABALLERANGO SEA SORPRENDIDO HACIENDO USO Y/O POSESIÓN DE ALCOHOL O ESTUPEFACIENTES EN LA SEDE DEL CONCURSO Y SE LE PEDIRÁ A DICHO CABALLERANGO QUE ABANDONE LAS INSTALACIONES.

## AVISOS IMPORTANTES

- ASIMISMO LES RECORDAMOS QUE NINGUNA PERSONA PODRÁ PERMANECER DENTRO DEL ÁREA ESTABULADA FUERA DEL HORARIO PERMITIDO, QUEDANDO PROHIBIDO QUE CUALQUIER CABALLERANGO PUEDA DORMIR DENTRO DEL ÁREA MENCIONADA, ESTO POR DISPOSICIÓN FEI. EN CUALQUIER MOMENTO Y EN CUALQUIER PRUEBA UN OFICIAL PODRÁ PEDIR UN CHEQUEO DE PROTECTORES DE MANOS Y PATAS, ASI COMO UN ESCANEO DE SU NUMERO UNIVERSAL A CUALQUIER BINOMIO Y EN CUALQUIER CATEGORIA.
- SOLO SE PODRÁ DAR CUERDA EN EL LUGAR ASIGNADO (Redondeles).
- LA INFORMACIÓN REFERENTE AL CSI CONTENIDA EN ESTA CONVOCATORIA ES INFORMATIVA,
- LA INFORMACIÓN OFICIAL LA ENCUENTRAN EN [www.fei.org](http://www.fei.org)

**DESPUÉS DE 48 HRS. DE TERMINADO EL EVENTO, YA NO SE PODRÁN HACER ACLARACIONES A LAS CUENTAS DEL MISMO.**

# CONTROL VETERINARIO

1.- TODOS LOS CABALLOS SIN EXCEPCIÓN DEBERÁN TENER AL MOMENTO DE LLEGAR A QUINTAS ECUESTRES SU PASAPORTE FEI O PASAPORTE NACIONAL VIGENTE, DEBIDAMENTE LLENADO Y SELLADO, MICROCHIPS, CON TODAS LAS VACUNAS QUE LE CORRESPONDEN ASÍ COMO LA PRUEBA DE COGGINS E INFLUENZA VIGENTES A SEIS MESES. NO SE PERMITIRÁ PARTICIPAR A NINGÚN CABALLO QUE NO CUENTE CON ESTE DOCUMENTO.

**ES OBLIGATORIO PARA LOS CABALLOS QUE PARTICIPAN EN LAS PRUEBAS DEL CSI CONTAR CON REGISTRO FEI Y PRESENTAR PASAPORTE FEI VIGENTE DEBIDAMENTE LLENADO.**

Los caballos no federados o pendiente de pasaporte FEM que participen en el training o que ingresen a las instalaciones del concurso deberán presentar un certificado que contenga reseña identificatoria, comprobación de vacunación contra Influenza Equina y prueba negativa de Anemia Infecciosa Equina (Coggins), ambos con vigencia menor a 6 meses al día del ingreso. Esta documentación podrá ser requerida cuando el (los) caballo(s) esté(n) en las instalaciones citadas bajo pena de retiro de éstas en caso de no cumplir. Lo anterior se debe a que la

Federación Ecuestre Internacional y entidades zoosanitarias han informado que en varios países incluyendo México se han presentado brotes inusuales de éstas enfermedades y recomiendan intensificar medidas preventivas para evitar contagios y diseminaciones.

**2.- IDENTIFICACIÓN DE LOS CABALLOS.** Todos los caballos que participen tanto en pruebas nacionales como internacionales deberán portar de manera visible y **en todo momento** la cucarda que entregara el comité organizador.

Estos números se darán al momento de entregar el pasaporte FEM o FEI a los VETERINARIOS AUTORIZADOS DEL CONCURSO, (Aquellos que extravíen la cucarda de su caballo la reposición tendrá un costo de \$ 200.00 por cada uno)

16.- Los horarios de entrega de cucardas y devolución de pasaportes será de 8:00 a.m. a 6:00 p.m.

## GENERALIDADES

- 1.- El Comité Organizador se reserva el derecho de hacer las modificaciones que considere pertinentes a la convocatoria, haciéndolo del conocimiento de los interesados en su oportunidad, previa autorización de la FEM.
- 2.- La FEM y el Comité Organizador no asume responsabilidad alguna por accidentes y/o perjuicios de cualquier clase que sufran jinetes, caballos, entrenadores, caballerangos o personas que directamente o indirectamente intervengan en el desarrollo del concurso.
- 3.- El Comité Organizador se reserva el derecho de aplicar las sanciones que considere necesarias y/o a expulsar a cualquier persona que altere el orden dentro de las instalaciones del Centro Quintas Equestres.
- 3.- Esta estrictamente prohibido ingresar armas a las instalaciones y quien sea sorprendido portando alguna, será inmediatamente expulsado del recinto.
- 4.- Cualquier perjuicio o alteración cometida por algún personal de servicio (caballerango, chofer, escolta, etc) será responsabilidad del empleador.
- 5.- Protestas/objeciones: Toda protesta u objeción para que sea válida deberá ser presentada por escrito y acompañada de un depósito de \$ 4,100.00
- 6.- Las pruebas FEI quedan sujetas a la aprobación de las mismas por la FEI, cualquier cambio se les hara saber en tiempo y forma.**

## UNIFORME

Los jinetes participantes, deberán estar debidamente uniformados al recorrer las pistas, y al recoger sus premios, deberán hacerlo montados (Art. 256 FEI) salvo causas de fuerza mayor, quien no se presente a recibir su premio perderá derecho al mismo.

Como uniforme reglamentario los días jueves y viernes se deberá portar pantalón blanco o beige (color claro) y los días sábado y domingo pantalón blanco exclusivamente, botas negras, casco negro y casaca reglamentaria. Todos los días de concurso se deberá portar camisa o blusa blanca con cuello blanco, corbata blanca (jinetes), casaca, botas negras y casco reglamentario.

## MASCOTAS

Las mascotas están estrictamente prohibidas en el área de caballerizas internacionales.

Las mascotas deberán estar sujetas, en todo momento, con correa a una persona responsable para estar en las demás áreas del concurso. Los propietarios de aquellas mascotas que violen esta regla serán multados con CHF 100 por evento, en caso de volver a violar esta regla pueden ser expulsados de las instalaciones del concurso. (GR Art. 109.3).

## HOTELES

Hoteles Sede con Tarifa Especial

Ubicado dentro del Residencial Haras Ciudad Ecológica

### Haras Valle Grande

Camino a Valle Grande 6501, Residencial  
Haras Ciudad Ecológica, 72980 Cuautinchán, Pue  
Contacto: Marilly Meyer  
Whatsaap: 55 2955 2367



NO SE ACEPTAN MASCOTAS

### Hotel Boutique Nueva Escocia

Av. Las Haras #3002, Sección Quintas Ecuestres  
Puebla, Puebla 72360  
Contacto: 22 2770 8105  
Whatsaap: 222 206 2946

<https://www.hotelnuevaescocia.com>



### Antiguo Hípico las Haras

Av. Las Haras #3001,  
Puebla, Puebla 72360  
Whatsaap: 222 770 8105





## HOTELES

### HAMPTON INN & SUITES BY HILTON PUEBLA

1er Rtno. Osa Menor 4-2do, Reserva Territorial A,  
72830 San Andrés Cholula.  
Tel. 222 689 5134

<https://www.hiltonhotels.com>



### LA QUINTA BY WYNDHAM

Av Zeta del Cochero No. 407 Reserva Territorial  
Atlixcayotl, Puebla, Puebla 72810  
Tel. 222 303 9800

<https://www.wyndhamhotels.com>



### BANYAN TREE PUEBLA

C. 10 Nte. 1402, Barrio del Alto, 72000 Puebla, Pue.  
Tel. 222 122 2300

<https://www.wyndhamhotels.com>



BANYAN TREE  
PUEBLA

### GRAND FIESTA AMERICANA PUEBLA

Osa Mayor 2507 Col, Reserva Territorial Atlixcáyotl,  
Centro Comercial Angelopolis, 72190 Puebla, Pue.  
Tel. 222 122 2300

<https://www.grandfiestamericana.com>



### CAMINO REAL PUEBLA

Boulevard Atlixcayotl Km. 5 Col. Fracc, La Vista,  
Cipreses de Mayorazgo, 72810 Puebla, Pue.  
Tel. 222 303 1800

<https://www.caminoreal.com>



## CÓDIGO DE CONDUCTA

- 1.- El bienestar del caballo deberá predominar por encima de todas las demás exigencias, durante todo el proceso de su preparación y de su entrenamiento.
- 2.- Los caballos y competidores deberán estar físicamente preparados, competentes y en buena salud para poder competir. Esto comprende la utilización de medicamentos, procedimientos quirúrgicos que ponen en peligro el bienestar y la seguridad del caballo, la gestión de las yeguas y el mal empleo de las ayudas.
- 3.- En las competencias no deberá existir perjuicio alguno para el bienestar del caballo. Eso implica una atención constante que hay que prestar a las zonas de competencia, al estado de las caballerizas, a la seguridad del evento y la salud del caballo para emprender su viaje después del evento.
- 4.- Se deberán hacer todos los esfuerzos para asegurarse que los caballos reciban la atención adecuada después de cada competencia y que sean tratados humanamente una vez que su carrera haya terminado. Esto implica los cuidados veterinarios adecuados, las heridas durante los concursos, la eutanasia y el retiro.

**Atentamente**

**Comité Organizador**

## **COPA QUINTAS ECUESTRES**

Nota: esta convocatoria ha sido aprobada solo en los aspectos técnicos por la Federación Ecuestre Mexicana A.C. según los estatutos y reglamentos vigentes de la misma.

Ciudad de México, julio 2023

Sr. Juan Manuel Cossio  
Presidente de la Federación  
Ecuestre Mexicana .A.C.

Sr. Alejandro Mills  
Comité Técnico de la Federación  
Ecuestre Mexicana A.C.

# UBICACIÓN

Coordenadas del Helipuerto:

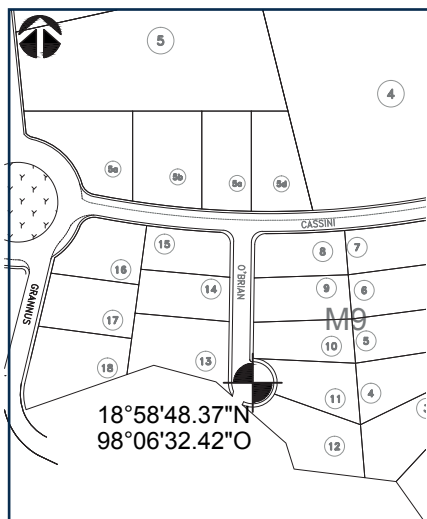

Latitud: 18° 58' 48,34" N  
Longitud: 98° 06' 32.42" O

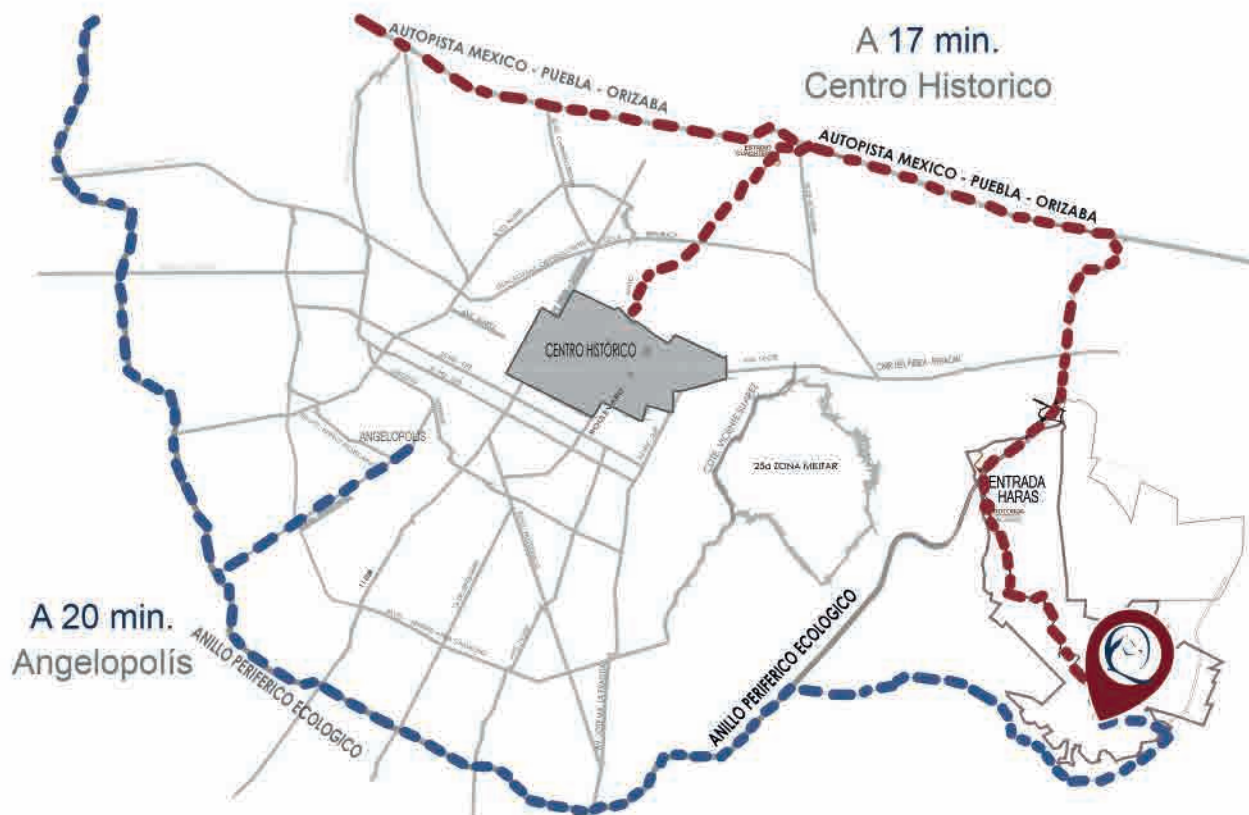



FORMATO DE INSCRIPCIÓN A PRUEBAS ECUESTRES  
**CLUB QUINTAS ECUESTRES**

NOMBRE DE QUIEN ELABORA:

RESPONSABLE DE LA CUENTA:



CLUB QUE INSCRIBE:

FECHA:

TELÉFONO:

Reg. Jinete	Nombre Completo del Jinete	Reg. Caballo	Nombre Completo del Caballo	Categoría	PRUEBAS						TOTAL		
					No.		Costo		No.			Costo	
					No.	Costo	No.	Costo	No.	Costo		No.	Costo

FORMA DE PAGO		IMPORTE
EFFECTIVO:		
DEPOSITO	NUM. BANCO:	
DEPOSITO	NUM. BANCO:	
CHEQUE	NUM. BANCO:	
CHEQUE	NUM. BANCO:	
<b>TOTAL:</b>		

SUBTOTAL:	
SERVICIOS	CANT.
NOMINACIONES	
CABALLERIZAS MAMPOSTERIA:	
CABALLERIZAS PORTÁTILES:	
PALCOS:	
OTROS:	
<b>GRAN TOTAL:</b>	

NOTA: LOS INSTRUCTORES QUE TENGAN VARIOS ALUMNOS, FAVOR DE HACER UNA HOJA DE INSCRIPCIÓN, ESPECIFICANDO SUS CABALLERIZAS E INSCRIPCIONES EN CASO DE QUERER QUE LA CUENTA SE LE MANEJE INDIVIDUALMENTE.  
**POR FAVOR ANOTAR CORRECTAMENTE EL NUMERO DE REGISTRO DE JINETE Y CABALLO PARA EVITAR ERRORES EN SUS INSCRIPCIONES**